



はなことば

みはな職員紹介リレー!



2階 サブリーダー

おき かすなり
沖 和成

さわやかな風に温かい陽射し。ようやく過ごしやすい季節になりました。

美華のお庭も、たくさんの花が芽吹き、明るくなりました。

さてこの度は面会制限等、ご迷惑とご心配をおかけしております。早く回復し、みなさまにお会いできるのを、入居者様ともども、心待ちにしております。

趣味はライブ・フェスに行くことです。写真は去年の夏に行ったフェスの写真です。現在、新型コロナウイルスの影響にて、次々と中止になっていますが、早く終息してくれることを願い、ライブ・フェスに行けるようになれば、思う存分に楽しみたいです。

去年4月より2階サブリーダーをさせていただき、丁度1年になります。

自身まだまだ未熟ではありますが、入居者様の健康を第一に考え、安心なご支援が出来るよう、精進していく所存です。



次にバトンを受け取るのは…
中村ケアワーカー

桜咲く 聞けば我が家が 懐かしい
～Y様 四月の川柳～
桜咲き 雪柳咲き ムスカリも
美華の庭も 春真盛り
ライトアップに 人出も多く

行事予定 (4月-5月)

※予定が変更の場合はご了承下さい

季節湯：桜花小町の湯

日曜日	月曜日	火曜日	水曜日	木曜日	金曜日	土曜日
			4月	16日	17日 機能訓練	18日
19日 ヨガ体操 (1F)	20日 理美容	21日 機能訓練 ヨガ体操 (3F)	22日 買物代行 移動スーパー	23日	24日 機能訓練 ヨガ体操 (2F)	25日
26日	27日 理美容 合同誕生日会	28日 機能訓練 茶道クラブ	29日 昭和の日	30日	1日 機能訓練	2日
3日 建国記念日	4日 みどりの日	5日 こどもの日	6日 振替休日	7日	8日 機能訓練	9日
10日	11日 理美容	12日 機能訓練	13日 買物代行 移動スーパー	14日	15日 機能訓練	



BBQパーティー



お天気にもめぐまれ、桜満開のなか

美華のお庭でBBQパーティーを開催しました。

「暖かくて気持ちいいね〜♪」「今日はいっぱい食べなくちゃ！」とみなさま笑顔で楽しんでおられました



書道クラブ

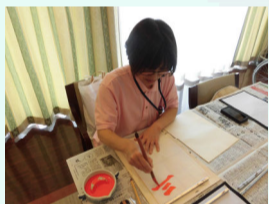

定期的に行われる書道クラブ。
先生、お手本ちょうだい〜！と皆様真剣に取り組んでおられます

スタッフも
一緒にチャレンジ！



春と言えば。。。



春といえば、やっぱり「お花見」！

いまでは、老若男女みんなから愛されている桜ですが、実は奈良時代には春の花の一番人気は桜ではなく、『梅』でした。日本最古の和歌集である「万葉集」では、梅を題材としたものが100首以上と圧倒的に多く、桜よりも、梅の方が愛されていたことがうかがえます。

しかし、平安時代の「古今和歌集」「新古今和歌集」になると形成逆転！一変して桜が人気者に！

その理由は、桜の名前に由来しているといわれています。

さくらの「さ」が田んぼの神様、「くら」が神様の座る「御座（みくら）」を意味するという説が。この語源に因んで桜の花の下で五穀豊穰をお祈りするようになり・・・田畑の周りには桜が多く植えられ、桜は神様のいる場所として、特別に愛されるようになったといわれています。

その他にもさまざまな理由がありますが、美しい桜と共に迎える新年度は、心清々しいものですね♪

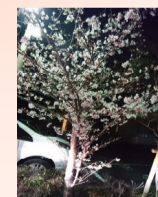

美杉会グループの願い

- 私たちは患者さんの苦痛をすみやかに和らげることに努めます
- 利用者さんが心豊かで安心した生活を送れるよう支援します
- 常に向上への志をもちます
- 医療・保健・介護を包括的に行い、地域社会へ貢献します



社会福祉法人 美郷会