

1) 概要

[令和6年4月1日現在]



○所在地

〒614-8366 京都府八幡市男山泉 19
電話 075-983-0001 FAX 075-971-1082

○開設

平成21年4月1日開設（関西医科大学より継承）
平成23年10月新築建替工事開始
平成26年10月全館建替工事完了

○土地、建物

敷地面積：13,161.97 m² 延床面積：14,608.11 m² 駐車場：177台

○許可病床

199床 そのうち一般病棟127床、回復期リハビリ病棟47床、緩和ケア病棟25床
（個室57床、2人室22床、4人室120床） その他透析ベッド30床

○標榜科目

内科・消化器内科・血液内科・糖尿病内科・腎臓内科（人工透析）・脳神経内科・外科
呼吸器外科・乳腺外科・肛門外科・整形外科・脳神経外科・形成外科・リウマチ科・小児科
皮膚科・泌尿器科・眼科・耳鼻咽喉科・リハビリテーション科・放射線科・麻酔科
緩和ケア内科

（全23診療科）

○認定

日本医療機能評価機構（一般病院2）、救急指定病院（2次救急）、DPC対象病院

○診療指定

保険医療機関、労災保険指定病院、生活保護法指定病院、公害医療機関、肝炎インターフェロン治療医療機関、小児慢性特定疾病医療費助成制度指定医療機関、難病医療費助成制度指定医療機関、被爆者一般疾患医療機関、結核予防法指定医療機関、身体障害者福祉法指定病院、在宅療養あんしん病院（京都府制度）、指定自立支援医療機関（更正医療：腎臓）、指定自立支援医療機関（精神通院：小児科）

○施設基準認定

〔基本診療料〕

DPC対象病院、医療DX推進体制整備加算、急性期一般入院基本料1（127床）、回復期リハビリテーション病棟入院料1（47床）、緩和ケア病棟入院料2（25床）、救急医療管理加算、診療録管理体制加算、医師事務補助体制加算（15：1）、看護職員夜間配置加算（16：1）、急性期看護補助体制加算（50：1）、看護補助体制充実加算2、療養環境加算（1・3・4病棟のみ）、栄養サポートチーム加算、医療安全対策加算2、医療安全対策加算の医療安全対策地域連携加算2、感染対策向上加算1、術後疼痛管理チーム加算、病棟薬剤業務実施加算、データ提出加算2、提出データ評価加算、入院支援加算1、入院支援加算の入院時支援加算、認知症ケア加算2、小児入院医療管理料5、後発医薬品使用体制加算3、入院時食事療養（I）・入院時生活療養（I）、せん妄ハイリスク患者ケア加算、地域医療体制確保加算

〔特掲診療料〕

がん性疼痛緩和指導管理料、がん患者指導管理料イ・ロ・ニ、糖尿病透析予防指導管理料、下肢創傷処置管理料、院内トリアージ実施料、夜間休日救急搬送医学管理料の救急搬送看護体制加算、ニコチン依存症管理料、開放型病院共同指導料、がん治療連携指導料、薬剤管理指導料、医療機器安全管理料1、二次性骨折予防継続管理料1・2・3、在宅訪問看護・指導料及び同一建物居住者訪問看護・指導料、外来腫瘍化学療法診療料1、遺伝子学的検査、BRCA1/2 遺伝子検査、先天性代謝異常症検査、検体検査管理加算（II）、遺伝カウンセリング加算、小児食物アレルギー負荷検査、画像診断管理加算2、CT撮影及びMRI撮影、冠動脈CT撮影加算、心臓MRI撮影加算、乳房MRI撮影加算、外来化学療法加算1、連携充実加算、無菌製剤処理料、脳血管疾患等リハビリテーション料（I）、運動器リハビリテーション料（I）、呼吸器リハビリテーション料（I）、がん患者リハビリテーション料、エタノールの局所注入（甲状腺・副甲状腺）、人工腎臓、導入期加算1、透析液水質確保加算、慢性維持透析濾過加算、下肢末梢動脈疾患指導管理加算、ストーマ合併症加算、組織拡張期による再建手術（乳房再建手術に限る）、緊急整復固定加算及び緊急挿入加算、乳がんセンチネルリンパ節加算1、乳腺悪性腫瘍手術及び乳輪温存乳房切除術、ゲル充填人工乳房を用いた乳房再建術（乳房切除後）、ペースメーカー移植術及びペースメーカー交換術、胃瘻造設術（内視鏡下胃瘻造設術、腹腔鏡下胃瘻造設術を含む。）、輸血管理料（II）、輸血適正使用加算、人工肛門・人工膀胱造設術前処置加算、麻酔管理料（I）、胃瘻造設時嚥下機能評価加算、保険医療機関間の連携による病理診断、看護職員処遇改善評価料、外来在宅ベースアップ評価料I、入院ベースアップ評価料

○併設事業

- | | |
|--------------------|---------------------|
| ◇通所リハビリテーション 定員60人 | ◇病児保育室 定員6人 |
| ◆美杉会訪問看護ステーション男山 | ◆美杉会ホームヘルパーステーション男山 |
| ◆男山病院 居宅介護支援事業所 | ◆八幡市地域包括支援センター美杉会 |

○学会等施設認定

日本整形外科学会専門医制度研修病院、日本手外科学会研修施設認定、日本外科学会外科専門医制度関連施設、日本消化器外科学会関連施設、日本超音波医学会専門医研修施設、日本リウマチ学会教育施設、日本リハビリテーション医学会研修施設、日本麻酔科学会認定麻酔指導病院、NST稼働施設認定、乳房再建用インプラント実施認定施設、日本乳癌学会関連施設、日本医学放射線学会画像診断管理認定施設

○職員数

533人（常勤370人・非常勤163人）

〔前年度〕 556人（常勤373人・非常勤183人）

2) 病院組織図

[令和6年4月1日現在]

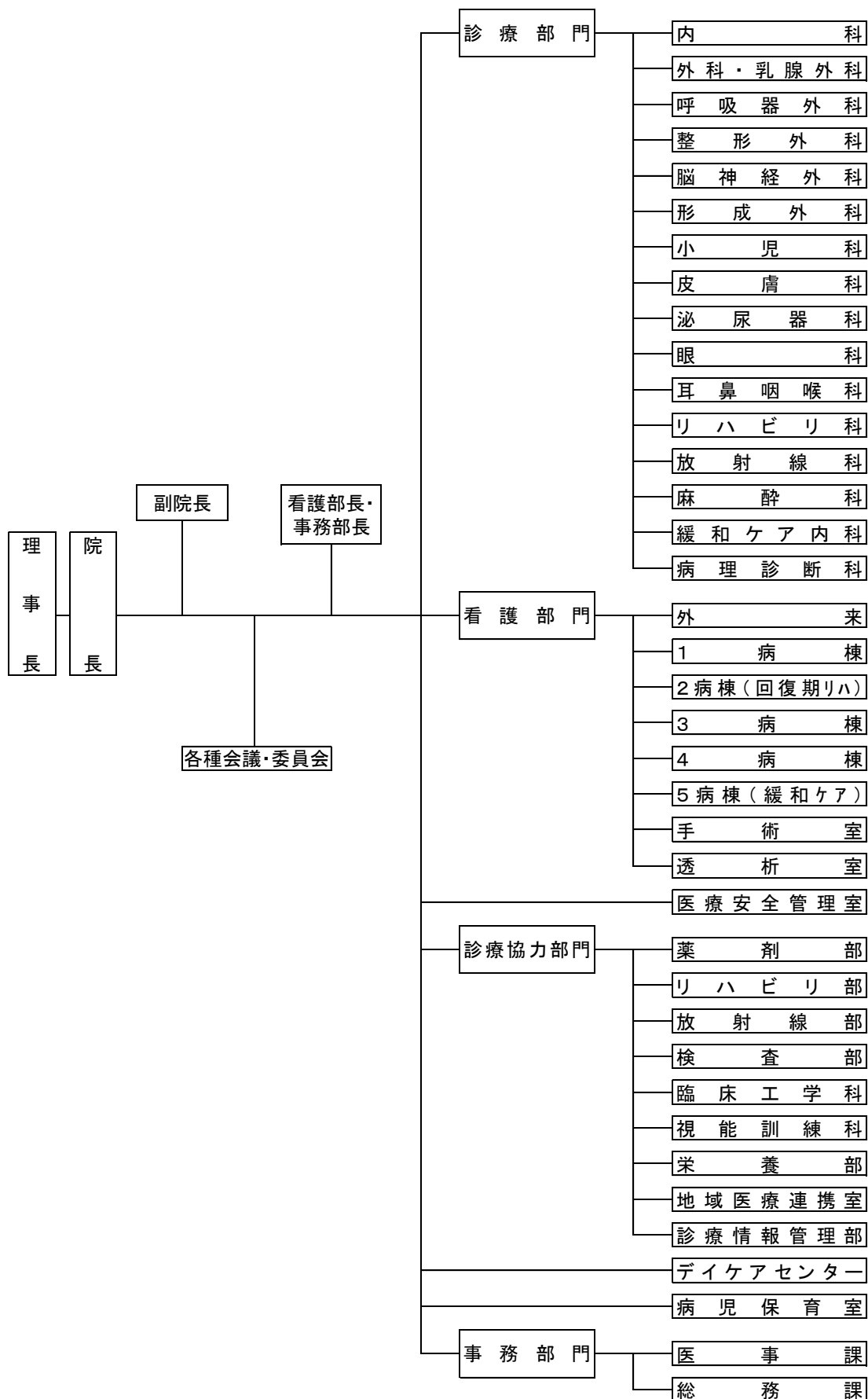

3) 診療体制

[令和6年4月1日現在]

院 長	荒 木 雅 人	(整形外科)
副 院 長	小 糸 仁 史	(循環器内科)
副 院 長	藤 本 正 博	(血液内科)
副 院 長	山 崎 久	(整形外科)
特 別 顧 問	山 岡 義 生	(外 科)
	(常 勤 医)	
循 環 器 内 科	副院長	小 糸 仁 史
消 化 器 内 科	医 員	友 兼 正 太 郎
	医 員	富 田 光 貴
	医 員	杉 山 齊
血 液 内 科	副院長	藤 本 正 博
	部 長	大 城 宗 生
糖 尿 病 内 科	部 長	沖 垣 光 彦
脳 神 經 内 科	部 長	中 崎 繁 明
腎 臓 内 科	副部長	井 上 達 之 志
総 合 内 科	医 員	賀 来 智 志
緩 和 ケア 内 科	医 長	信 谷 健 太 郎
	医 員	竹 花 恵 一
外 科	部 長	清 水 謙 司
	医 長	福 田 正 順
乳 腺 外 科	部 長	松 方 絢 美
呼 吸 器 外 科	副部長	板 野 秀 樹
整 形 外 科	院 長	荒 木 雅 人
	副院長	山 崎 久
	部 長	沢 辺 一 馬
	医 長	南 瑠 那
脳 神 經 外 科	部 長	笠 井 治 文
形 成 外 科	副部長	江 野 尻 竜 樹
小 児 科	副部長	榊 原 敏 記
	医 長	横 井 健 太 郎
泌 尿 器 科	部 長	日 浦 義 仁
眼 科	副部長	漆 崎 教 眞
耳 鼻 咽 喉 科	部 長	福 田 多 介 彦
リハビリテーション科	医 員	久 保 田 次 郎
放 射 線 科	部 長	西 田 卓 郎
	副部長	中 井 孝 子
麻 酔 科	部 長	松 下 三 二
	部 長	影 山 京 子
	副部長	黒 坂 有 里 子

(非常勤医)

科別・50音順

内 科	大 萱 雄 一	落 合 哲 治	片 山 大 輔
	佐 藤 正 博	西 澤 信 也	坂 東 和 典
循環器内科	藤 井 健 一		
呼吸器内科	春 名 茜	安 場 広 高	
消化器内科	幡 丸 景 一	三 木 重 樹	
腎 臓 内 科	斉 藤 陽 子	櫻 木 実	迫 田 和 典
	荻 原 広一郎		
緩和ケア内科	青 木 友 和		
外 科	青 木 孝 之	卯津羅 泰 徳	遠 藤 耕 介
	木 下 裕 光	鳥 羽 紀 成	土 井 崇
	中 村 弘 樹	中 山 裕 行	政 野 裕 紀
	満 田 雅 人	水 野 良 祐	山 岡 義 生
整 形 外 科	小 田 幸 作	金 明 博	雑 賀 崇 文
	瀬 本 喜 啓	福 本 彰	三 宅 孝 宏
	安 田 稔 人		
小 児 科	奥 村 謙 一	古 賀 智 子	中 村 右 子
耳鼻咽喉科	桑 原 敏 彰		
泌尿器科	川 西 誠	喜 多 瑛 世	佐 野 剛 視
眼 科	神 原 千 浦		
皮 膚 科	井 階 幸 一	上 尾 礼 子	福 田 真 弓

◆外来診療時間◆

月～土曜 (午前診) 9時00分～11時30分

日、祝、年末年始(12月30日午後～1月3日)休診

◆透析実施時間◆

月・水・金 9時00分～17時00分

火・木・土 9時00分～14時00分

日曜休診

◆通所リハビリテーション実施時間◆

月～土曜日 (午前) 8時30分～12時30分、(午後) 13時30分～16時30分

日・年末年始(12月30日～1月3日)休診

◆診療担当表◆

フロア	診療科	診察室	月	火	水	木	金	土	
2階	内科	午前	1 診	小糸 (循環器)	小糸(予約) (循環器)	小糸(予約) (循環器)	春名* (総合・呼吸器)	春名* (総合・呼吸器)	藤本 (総合・血液内科)
			2 診	藤本 (総合・血液内科)	沖垣(予約のみ) (糖尿病)	沖垣(予約のみ) (糖尿病)	中崎 (脳神経内科)	沖垣(予約のみ) (糖尿病)	坂東(1,3,5週) (総合・循環器)
			3 診	富田 (消化器)	友兼 (消化器)	佐藤正博 (総合)	富田 (消化器)	友兼 (消化器)	友兼 (消化器)
			4 診	安場 (呼吸器・アレルギー)	杉山 (消化器)	大城 (総合・血液内科)	杉山 (消化器)	藤井 (総合・循環器)	大城 (総合・血液内科)
			5 診	中崎 (脳神経内科)		中崎 (脳神経内科)	賀来 (総合・リウマチ)	賀来 (総合・リウマチ)	西澤(1,2,4週) (総合・循環器)
	腎・泌尿器科	午後	4 診	沖垣(予約のみ14:00~) (糖尿病外来)				佐藤正博(予約のみ) (肝炎外来)	
			5 診			中崎(予約のみ14:00~) (脳神経内科)			
	緩和ケア内科	午前	6 診	信谷 (予約)			信谷 (予約)		
		午後	6 診	山岡 (予約)					
	脳神経外科	午前	7 診	笠井	笠井		笠井	笠井	
	呼吸器外科	午前	8 診	板野			板野		
	皮膚科	午前	8 診	井階	福田真弓*		上尾*		
	泌尿器科	午前	9 診	日浦	日浦	日浦	日浦	日浦	佐野
		午後 (14時~)	9 診				喜多/川西(予約のみ) (検査・処置)		
	眼科	午前	1 2 診	漆崎	神原*	漆崎	漆崎	漆崎	
		午後 (予約制)	1 2 診		漆崎	漆崎			
	耳鼻咽喉科	午前	1 4 診	福田多介彦	福田多介彦	福田多介彦	桑原	福田多介彦	
	小児科	午前	1 6 診	横井	中村*	中村*	古賀*	横井	中村*
			1 7 診	榊原	横井	榊原	榊原	榊原	横井
		午後 (予約制)	1 6 診	予防接種 (榊原)	予防接種 (横井)	予防接種 (中村*)		心臓外来(奥村) 14:00~2:40	
1 7 診			横井 (予約)	中村* (予約)	アレルギー外来 (榊原)	横井 (予約)	アレルギー外来 (榊原)		
1階	外科 乳腺・肛門外科 鼠径ヘルニア	午前	1 診	松方* (乳腺)			松方* (乳腺)	松方* (乳腺)	
		2 診	清水 (消化器・ヘルニア・肛門・乳腺)	清水 (消化器・ヘルニア・肛門・乳腺)	福田 (呼吸器)	清水 (消化器・ヘルニア・肛門・乳腺)	福田 (呼吸器)	福田 (呼吸器)	
	形成外科	午後	2 診						
		午前	1 診			江野尻		江野尻(予約のみ) 【2階8診】	
	整形外科	午後	3 診	江野尻(予約)	江野尻(予約)				
			3 診	山崎 (骨粗鬆症・一般)	三宅 (肩・膝・スポーツ)		沢辺 (上肢・人工関節)		
			4 診	福本	山崎 (骨粗鬆症・一般)	金 (肩・膝・一般)	南* (リウマチ・人工関節)	福本	瀬本
		午前	5 診			小田		南* (リウマチ・人工関節)	金 (肩・膝・一般)
			6 診		荒木	沢辺 (上肢・人工関節)		荒木	安田(予約のみ) 【足の外科】(2,4週)
	消化器検査	午後	6 診	山崎(予約のみ) (骨粗鬆症外来)					
午前		内視鏡室	友兼	富田	杉山	友兼	富田	幡丸	
	午後	内視鏡室	友兼	富田	杉山	友兼	富田	幡丸	

開放型登録医

愛成クリニック	枚方市山之上西町 32-15	石川 純至
あさか内科医院	八幡市男山泉 14-8-101	安積 正作
		安積 裕美
あだち眼科	八幡市川口小西 9-7	足立 初冬
天の川レディースクリニック	枚方市大垣内町 2-17-13 3F	中村 公彦
飯島医院	枚方市都丘町 5-1 1F	飯島 庸介
市岡整形外科クリニック	八幡市男山泉 1-2	市岡 直也
一色クリニック	枚方市宮之阪 2-3-9	一色 百合子
伊原内科医院	京田辺市松井ヶ丘 4-3-17	伊原 隆史
		伊原 憲子
入江医院	八幡市男山長沢 8-1	入江 裕
えだがわ胃腸内科クリニック	枚方市招堤平野町 5-22	枝川 豪
大越なごみの森診療所	枚方市東香里元町 28-18	大越 猛
太田眼科	京田辺市田辺北里 22	太田 太
大森医院	八幡市橋本栗ヶ谷 26-155	大森 通夫
小川医院	八幡市男山泉 2-1	小川 智
奥野歯科	八幡市上奈良北ノ口 4-7	奥野 博喜
川上内科	八幡市欽明台中央 1-1 2F	川上 勝之
川口脳神経外科・リハビリクリニック	枚方市香里園町 9-25-202 2F	川口 琢也
北村クリニック	枚方市星丘 2-14-31	北村 和道
くすのき診療所	枚方市南楠葉 1-28-1	田中 研三
		田中 淳子
こうの整形外科	枚方市楠葉花園町 11-3 2F	河野 弘昭
小糸医院	八幡市男山金振 20-20	小糸 路子
こさか整形外科・リウマチクリニック	枚方市甲斐田東町 9-5-101	小坂 理也
沢井内科医院	京田辺市花住坂 3-2-4	澤井 公和
さわい消化器クリニック	枚方市南楠葉 1-19-14	澤井 直樹
下野医院	八幡市八幡平谷 27	下野 道廣
庄野クリニック	枚方市長尾西町 2-10-20	庄野 真次
すぎたに内科クリニック	八幡市八幡中ノ山 197-1-101	杉谷 義彦
すわ診療所	枚方市渚南町 26-5	諏訪 洋志
関根医院	枚方市山之上 4-1-1	関根 康弘
センチュリークリニック	枚方市楠葉花園町 5-1-101	佐藤 正博
たかだ耳鼻咽喉科・小児科クリニック	枚方市楠葉花園町 11-3 2F	高田 剛資
立本歯科医院	京田辺市花住坂 1-23-10	立本 充志
田畑医院	京田辺市薪小欠 21	田畑 眞佐子
つじなか内科	枚方市樟葉朝日 2-4-4	辻中 克昌
つじ脳神経外科クリニック	枚方市楠葉並木 2-26-1-105	辻 雅之
てるばやし眼科	枚方市楠葉並木 1-37-5-103	照林 優也
とごう皮膚科形成外科クリニック	枚方市大垣内町 2-17-13 8F	都甲 武士

となみクリニック	八幡市八幡樋ノ口 3-5	都甲 洋子
土井外科	枚方市東船橋 1-4-1	砺波 博一
		土井 志郎
		土井 仁志
中島外科胃腸科	枚方市楠葉朝日 3-6-30	中島 祐介
なかじま整形外科・リウマチクリニック	八幡市欽明台中央 55-3	中島 保倫
中村診療所	八幡市八幡山柴 17	中村 肇
西村外科医院	京田辺市大住ヶ丘 1-16-3	西村 完生
新田クリニック	京田辺市山手東 1-2-7	新田 昌稔
にのゆ耳鼻咽喉科医院	八幡市八幡三本橋 18-181	二之湯 修
ねぎ整形外科・リウマチクリニック	枚方市招堤平野町 5-22	根木 陽一郎
はつたクリニック	枚方市楠葉花園町 11-3 2F	初田 裕幸
浜医院	枚方市楠葉朝日 3-9-24	近藤 陽子
広瀬医院	枚方市星丘 3-8-12	広瀬 徹
ふしたにクリニック	枚方市牧野阪 2-3-11-1	伏谷 俊朗
ほしやクリニック	枚方市招堤中町 2-1-4	星屋 泰則
松田医院	枚方市北船橋町 68-70	松田 伸一
右橋医院	八幡市男山竹園 2-1	右橋 龍爾
水野内科循環器内科	枚方市牧野本町 1-9-7	水野 博之
三戸内科医院	枚方市楠葉朝日 2-13-8	三戸 隆
みよしクリニック	枚方市町楠葉 1-6-6 2F	今西 将史
みよし内科消化器科	八幡市八幡柿ヶ谷 11-2	三好 雅美
宮谷眼科医院	八幡市橋本向山 1-6	宮谷 寿史
むらたファミリークリニック	八幡市男山石城 8-19	村田 真野
森川医院	枚方市南船橋 1-2-29	森川 正章
もりかわ歯科医院	枚方市楠葉並木 2-12-3	森川 章朗
やすだ歯科医院	八幡市男山長沢 18-18	安田 保喜
山下医院	八幡市橋本向山 2-3	山下 勢一郎
山本ファミリー歯科医院	八幡市男山松里 13-1	山本 貴信
和田医院	京田辺市田辺針ヶ池 8-1	和田 松太郎

(計 70 人 敬称略 50 音順にて表記)

4) 統計

外来

(1) 外来患者数〔1日平均〕

	平成 26年度	27年度	28年度	29年度	30年度	令和 元年度	2年度	3年度	4年度	5年度
患者数	430	468	462	468	482	502	452	488	494	477

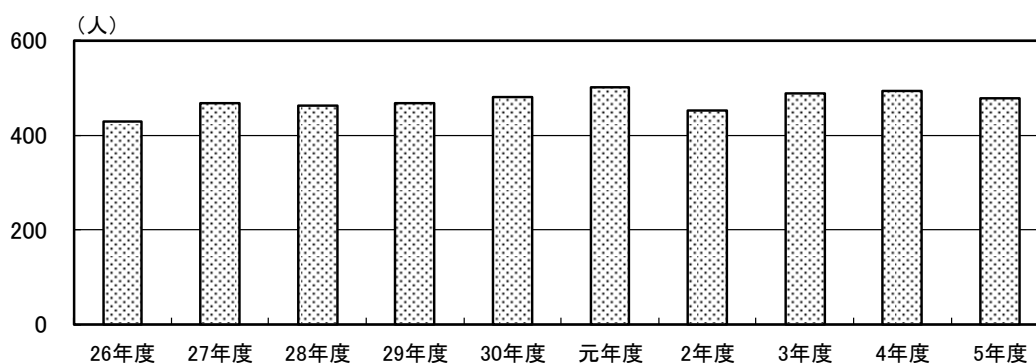

(2) 外来科別患者延数〔1ヶ月平均〕

	平成 26年度	27年度	28年度	29年度	30年度	令和 元年度	2年度	3年度	4年度	5年度
内科	3,108	3,125	2,951	3,391	3,632	3,796	3,529	3,855	4,010	3,553
外科	847	913	954	960	918	1,032	928	951	975	1,026
整形外科	1,697	2,039	2,109	1,948	1,936	2,025	1,922	2,087	2,150	2,177
眼科	879	906	879	798	994	998	909	898	894	929
泌尿器科	460	497	530	467	491	508	501	543	536	508
小児科	630	881	1,054	1,109	1,022	1,053	643	824	750	886
脳神経外科	267	273	263	258	238	228	202	198	202	207
耳鼻咽喉科	577	588	224	217	243	386	311	318	345	373
皮膚科	684	739	670	658	607	566	523	485	602	386
形成外科	0	0	0	0	120	168	169	187	194	195
リハビリ科	889	859	839	804	691	737	622	786	695	641
人工透析	619	630	748	803	748	784	845	835	789	831
合計	10,657	11,450	11,221	11,413	11,640	12,281	11,104	11,966	12,142	11,712

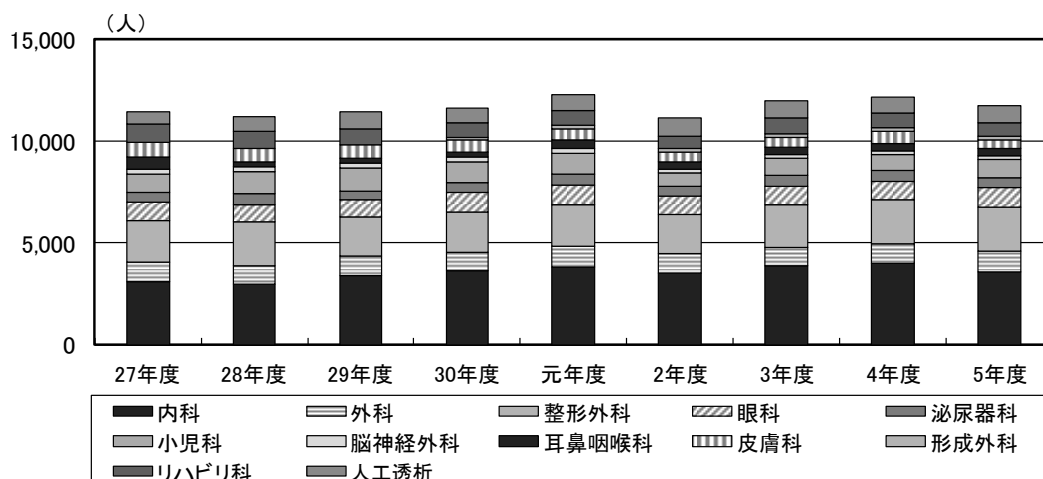

(3) 外来新患者数〔1ヶ月平均〕・新患率

	平成 26年度	27年度	28年度	29年度	30年度	令和 元年度	2年度	3年度	4年度	5年度
新患者	1,549	1,893	1,881	1,630	1,484	1,459	1,242	1,481	1,635	1,450
新患率	14.7%	16.4%	16.6%	14.0%	12.6%	11.9%	11.1%	12.4%	13.5%	12.4%

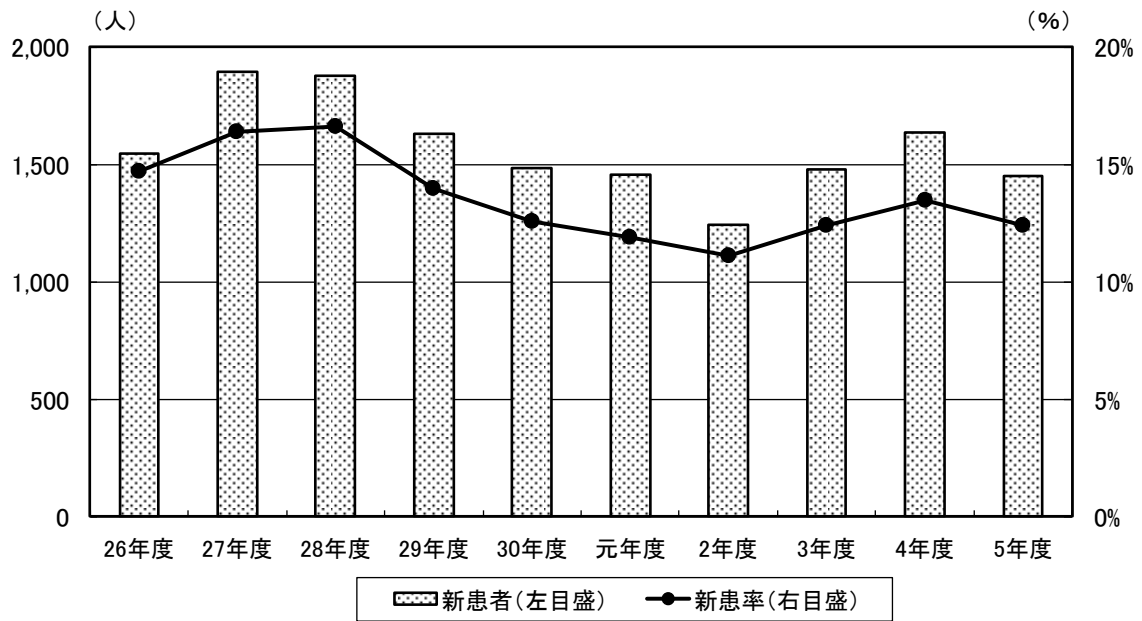

(4) 外来科別収入

(千円)	平成 26年度	27年度	28年度	29年度	30年度	令和 元年度	2年度	3年度	4年度	5年度
内科	634,613	678,359	739,739	761,050	802,784	850,918	874,078	898,151	936,967	832,109
外科	170,639	198,154	211,512	205,897	210,213	226,553	266,030	300,304	305,286	296,580
整形外科	277,826	339,829	346,222	339,795	338,246	371,974	363,493	383,630	381,235	378,265
脳神経外科	44,280	47,041	44,946	43,330	39,409	37,627	34,390	35,040	31,686	31,944
小児科	47,910	72,255	78,830	73,606	64,481	64,424	50,525	79,971	83,747	74,466
眼科	80,312	90,866	83,435	86,596	107,243	107,581	102,930	95,122	93,533	98,801
耳鼻咽喉科	39,723	42,934	18,612	17,219	18,390	26,815	22,341	23,183	24,500	24,714
泌尿器科	75,500	84,386	84,577	73,006	74,103	78,755	77,374	78,279	70,521	66,905
リハビリ	38,323	36,355	33,990	38,662	38,353	40,095	37,542	47,494	44,087	38,981
人工透析	226,027	241,870	282,899	299,612	274,680	294,389	312,825	314,068	283,828	296,580
皮膚科	44,122	45,500	39,102	43,069	39,237	35,639	30,455	26,750	30,419	17,455
形成外科	-	-	-	-	7,820	14,047	14,751	17,556	16,538	15,511
合計	1,679,275	1,877,549	1,963,864	1,981,842	2,014,959	2,148,817	2,186,734	2,299,548	2,302,347	2,172,311

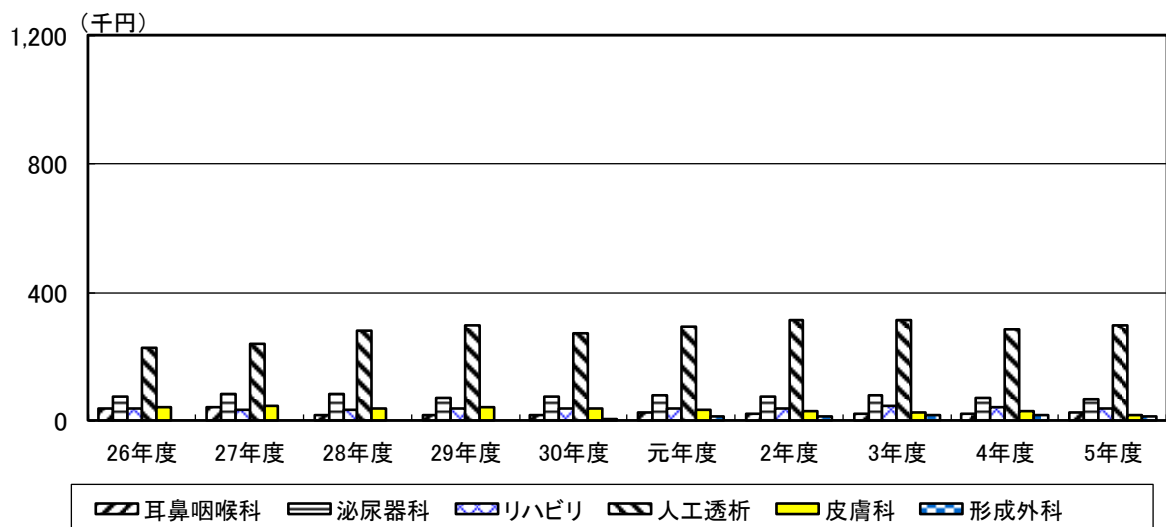
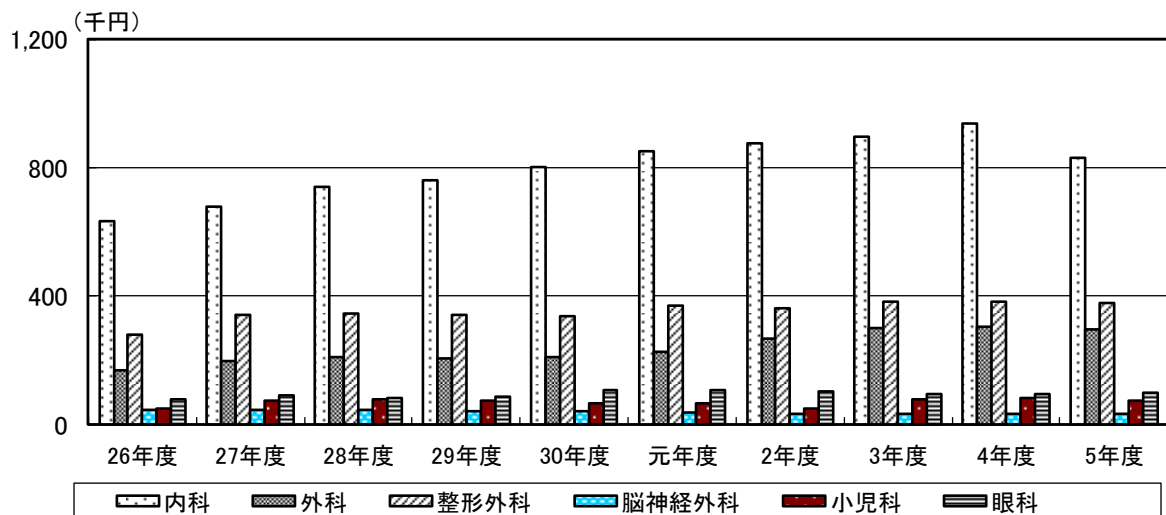

(5) 外来科別単価

(円)	平成					令和				
	26年度	27年度	28年度	29年度	30年度	元年度	2年度	3年度	4年度	5年度
内科	17,016	18,052	20,775	18,610	18,189	18,695	20,664	19,435	19,499	19,518
外科	16,735	16,876	16,964	16,351	17,124	18,362	24,041	26,198	26,241	25,981
整形外科	13,635	13,917	13,693	14,572	13,837	15,318	15,773	15,323	14,799	14,481
脳神経外科	13,834	14,396	14,262	14,044	13,825	13,718	14,204	14,781	13,057	12,855
小児科	6,345	6,750	6,254	5,635	5,241	5,102	6,537	8,231	9,224	7,008
眼科	7,636	8,362	7,921	9,067	8,983	8,986	9,421	8,817	8,715	8,861
耳鼻咽喉科	5,721	6,016	5,603	6,856	6,473	5,795	5,943	6,068	5,965	5,518
泌尿器科	13,641	14,169	13,282	13,079	12,535	12,880	12,870	12,069	10,972	10,980
リハビリ	3,595	3,528	3,377	4,050	4,616	4,543	5,074	5,031	5,309	5,068
人工透析	30,439	31,996	31,510	31,103	30,581	31,285	30,876	31,357	29,996	29,732
皮膚科	5,383	5,086	4,866	5,469	5,381	5,234	4,846	4,567	4,220	3,768
形成外科	0	0	0	0	5,420	6,948	7,200	7,861	7,113	6,622
全体平均	12,180	12,650	12,592	12,621	11,850	12,239	13,121	13,312	12,926	12,533

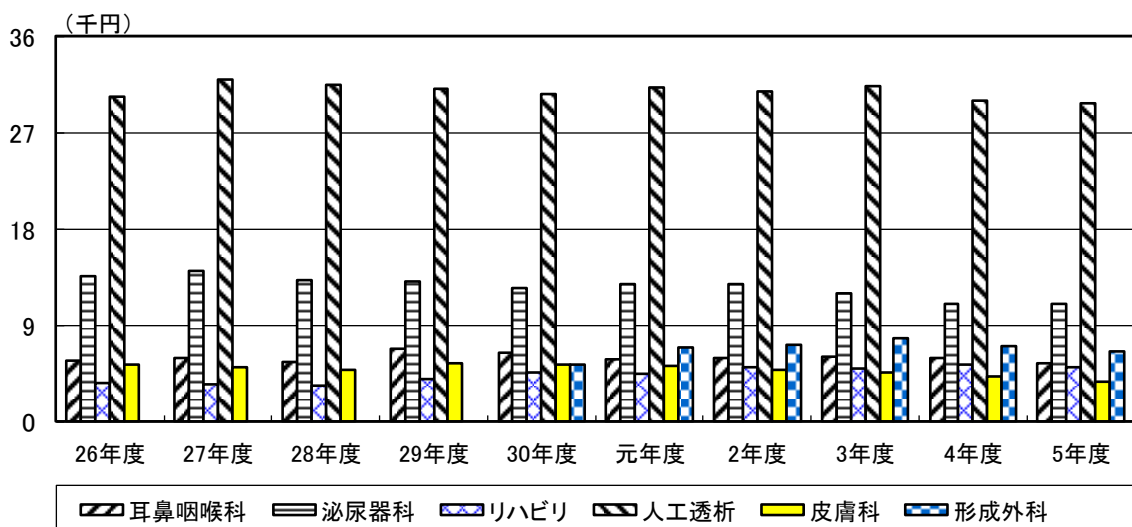
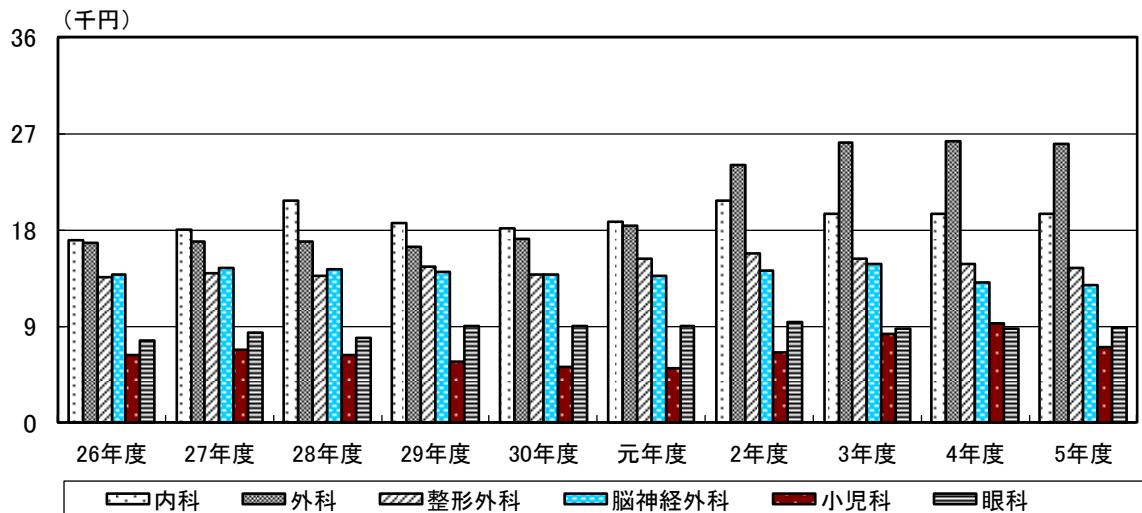

(6) リハビリ件数

	平成 26年度	27年度	28年度	29年度	30年度	令和 元年度	2年度	3年度	4年度	5年度
理学	37,400	40,758	42,243	43,461	44,096	43,360	40,022	41,123	35,861	36,829
作業	15,614	16,209	17,177	17,724	17,742	18,541	20,423	17,856	19,270	19,218
言語	8,263	9,822	10,045	10,360	10,106	9,578	10,088	7,775	7,529	7,196

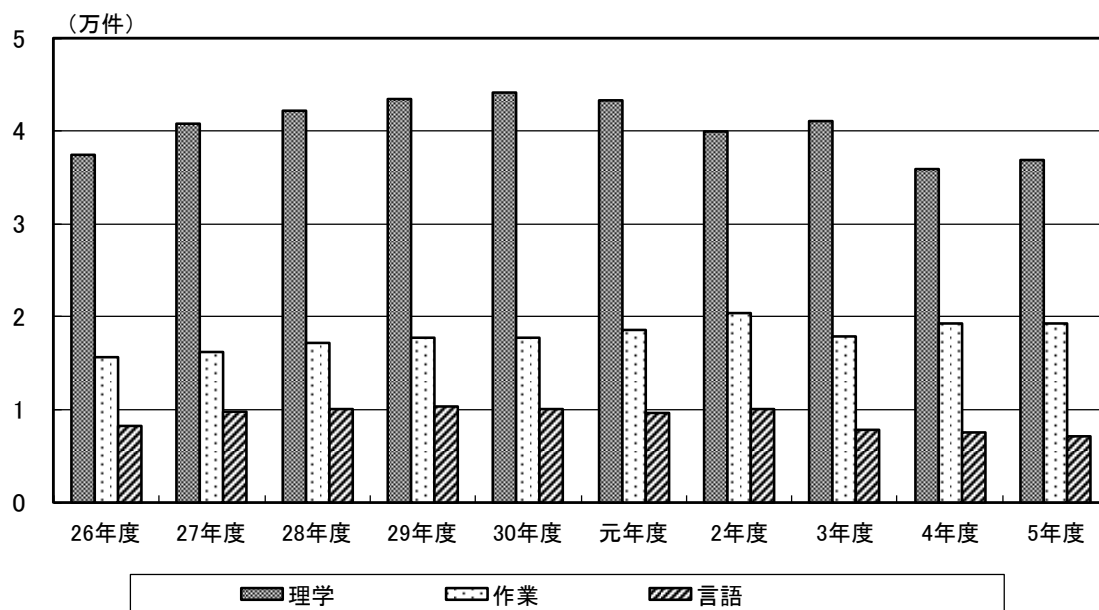

(7) デイケア利用者数〔1日平均〕

	平成 26年度	27年度	28年度	29年度	30年度	令和 元年度	2年度	3年度	4年度	5年度
利用者数	52.9	54.8	55.2	55.5	55.9	55.1	50.1	52.5	50.5	50.4

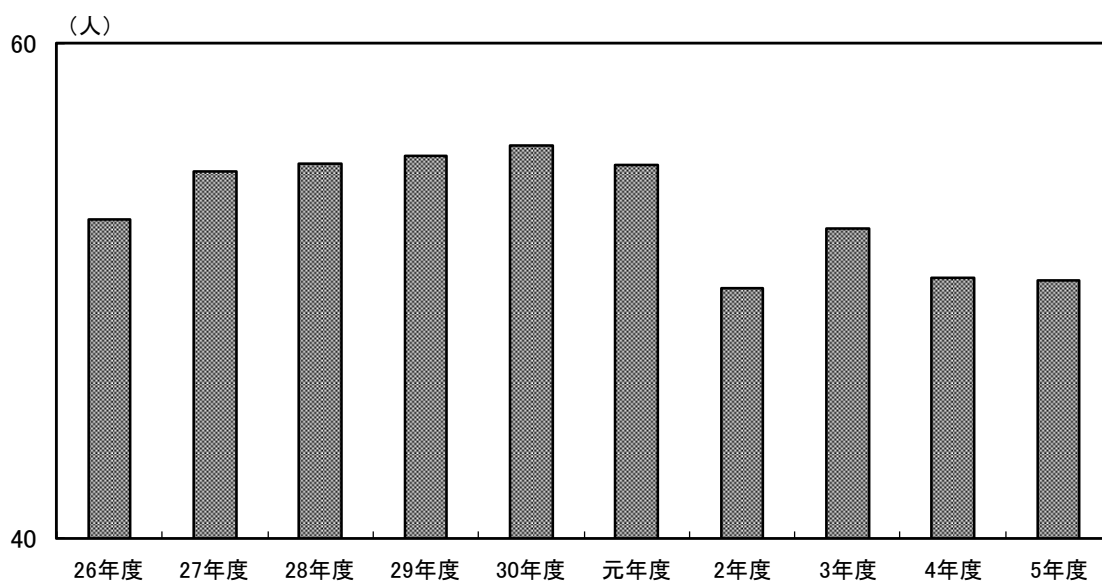

(8) 健診件数

	平成 26年度	27年度	28年度	29年度	30年度	令和 元年度	2年度	3年度	4年度	5年度
健診	1,045	1,141	1,205	1,163	1,085	1,208	334	217	639	877
がん	813	684	1,330	1,000	1,101	1,618	1,429	1,229	1,222	1,356

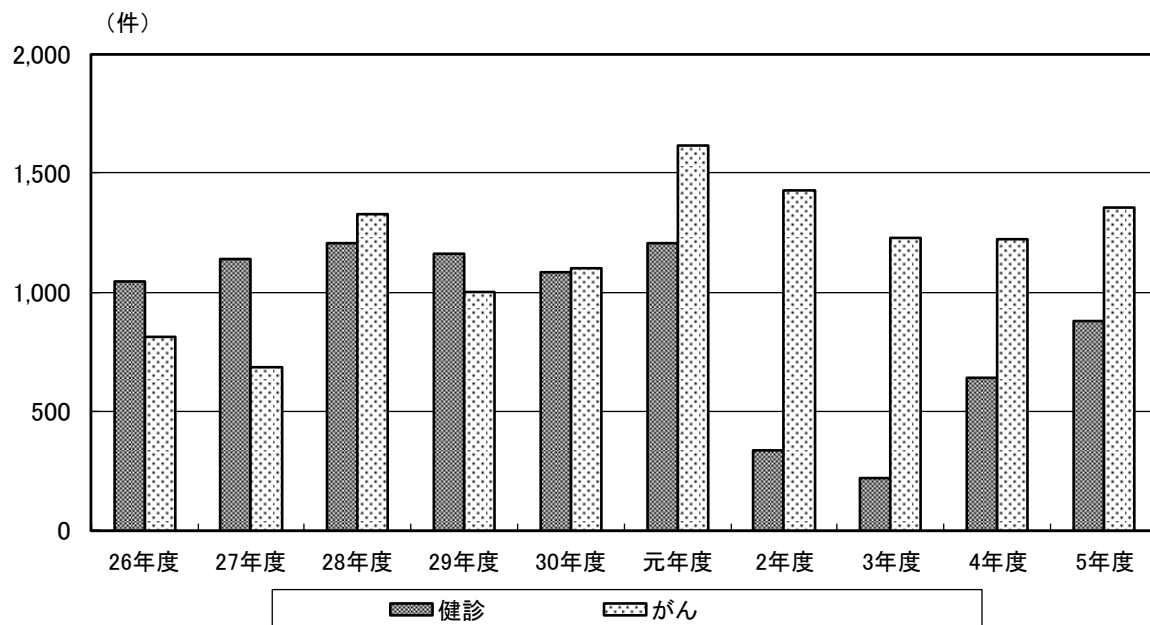

(9) 人間ドック件数

	平成 26年度	27年度	28年度	29年度	30年度	令和 元年度	2年度	3年度	4年度	5年度
ドック	89	89	80	76	72	73	14	0	0	0

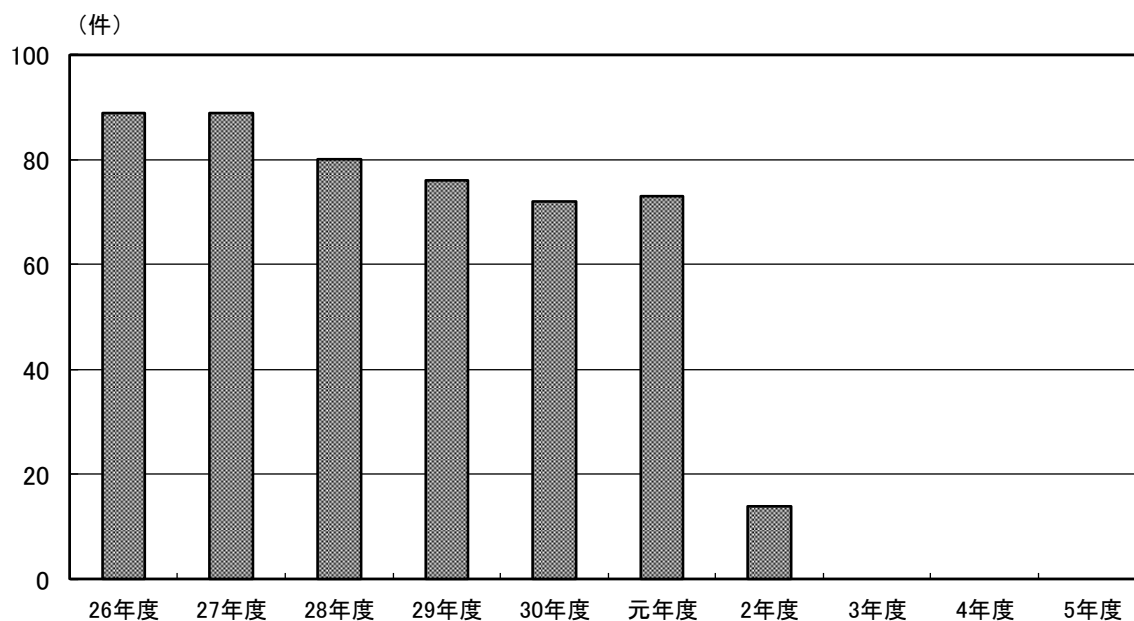

(1) 一般病棟 新入院患者数

	平成 26年度	27年度	28年度	29年度	30年度	令和 元年度	2年度	3年度	4年度	5年度
患者数	3,250	3,320	3,320	3,398	3,666	3,621	3,039	2,852	3,152	3,639

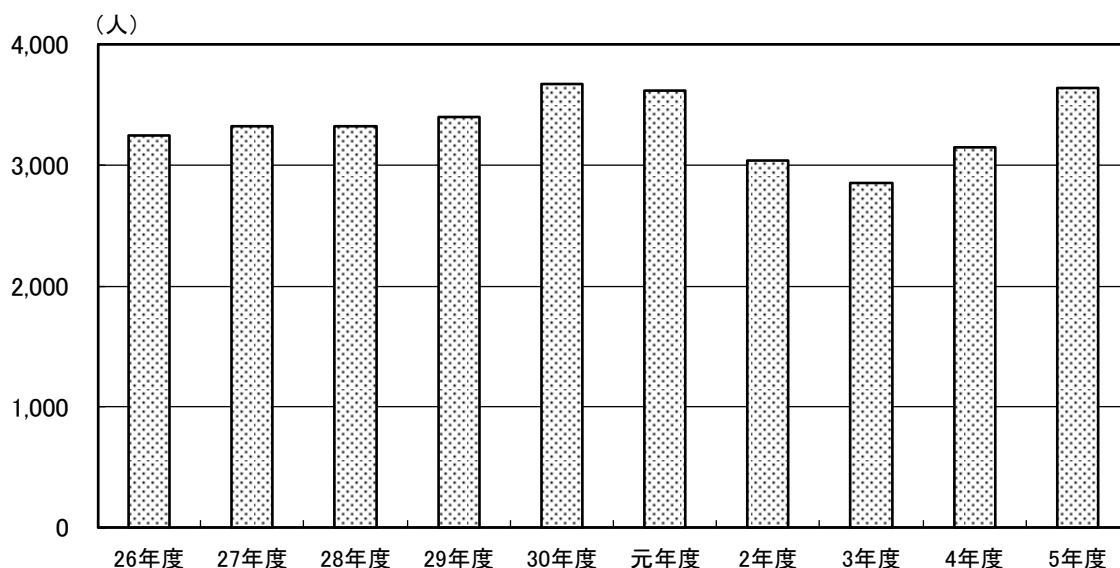

(2) 一般病棟 退院患者数

	平成 26年度	27年度	28年度	29年度	30年度	令和 元年度	2年度	3年度	4年度	5年度
患者数	3,227	3,310	3,330	3,417	3,651	3,638	3,037	2,843	3,159	3,635

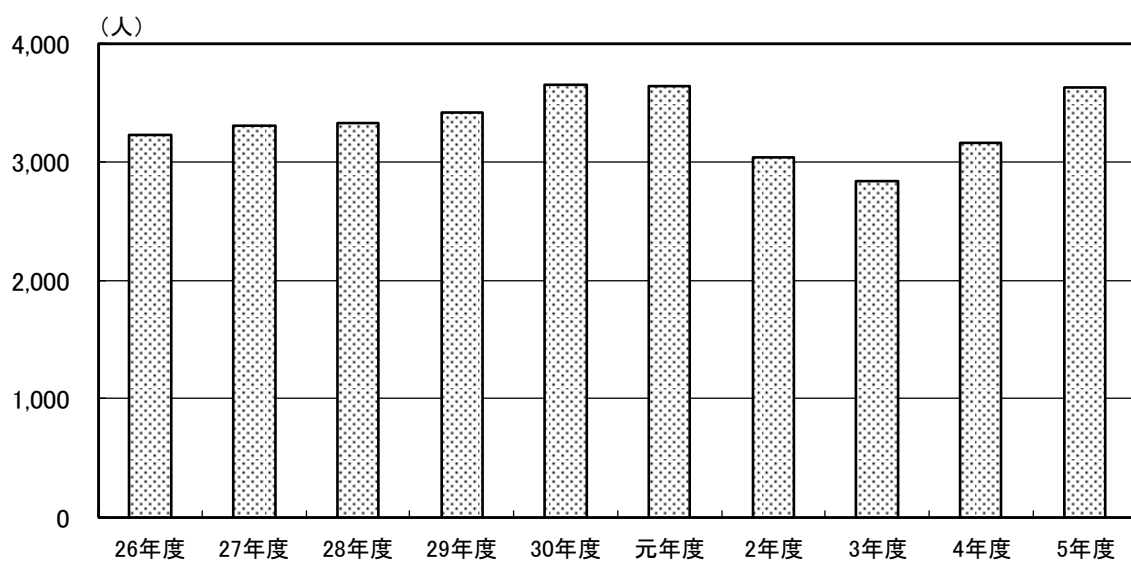

(3) 一般病棟 (127床、26年4月までは199床) 入院患者数〔1日平均〕

	平成 26年度	27年度	28年度	29年度	30年度	令和 元年度	2年度	3年度	4年度	5年度
患者数	119.8	120.3	113.4	121.0	119.9	117.7	105.4	96.1	100.2	105.3

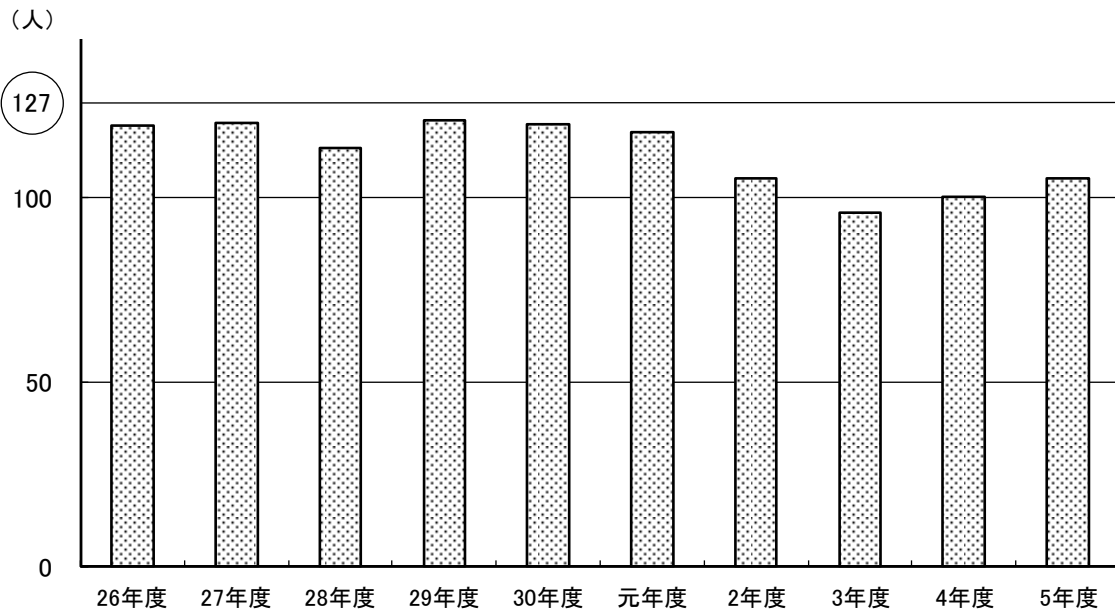

(4) 一般病棟 入院患者延数〔1ヶ月平均〕

	平成 26年度	27年度	28年度	29年度	30年度	令和 元年度	2年度	3年度	4年度	5年度
患者数	3,644	3,658	3,446	3,679	3,647	3,590	3,205	2,922	3,048	3,211

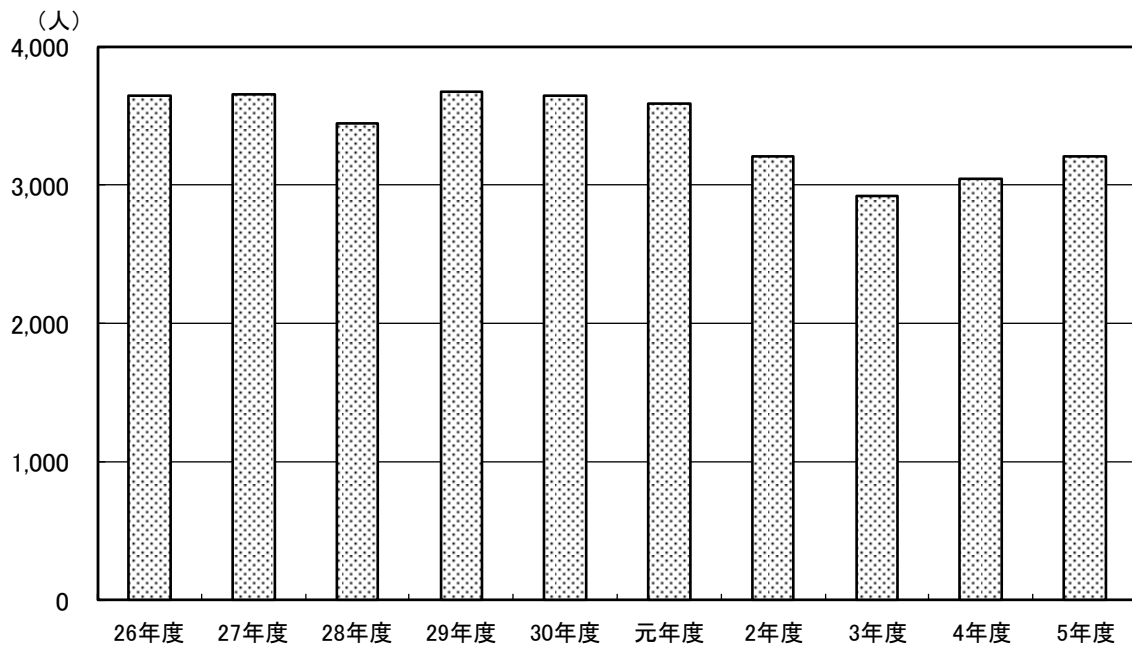

(5) 一般病棟 入院科別患者延数〔1ヶ月平均〕

	平成					令和				
	26年度	27年度	28年度	29年度	30年度	元年度	2年度	3年度	4年度	5年度
内科	2,034	1,946	1,830	2,111	2,013	2,076	1,961	1,722	1,823	1,933
外科	533	539	564	550	488	526	433	302	353	308
整形外科	815	890	829	833	927	771	649	738	725	812
眼科	71	74	68	59	76	64	41	41	37	52
泌尿器科	0	0	0	0	11	8	14	15	13	7
皮膚科	34	30	17	4	6	3	5	1	2	0
形成外科	0	0	0	0	4	18	39	30	21	29
脳外科	68	63	37	32	29	26	10	19	19	12
小児科	42	79	85	66	68	66	24	20	15	35
耳鼻科	48	22	2	9	12	17	13	14	17	7
計	3,645	3,643	3,432	3,664	3,634	3,575	3,189	2,902	3,025	3,195

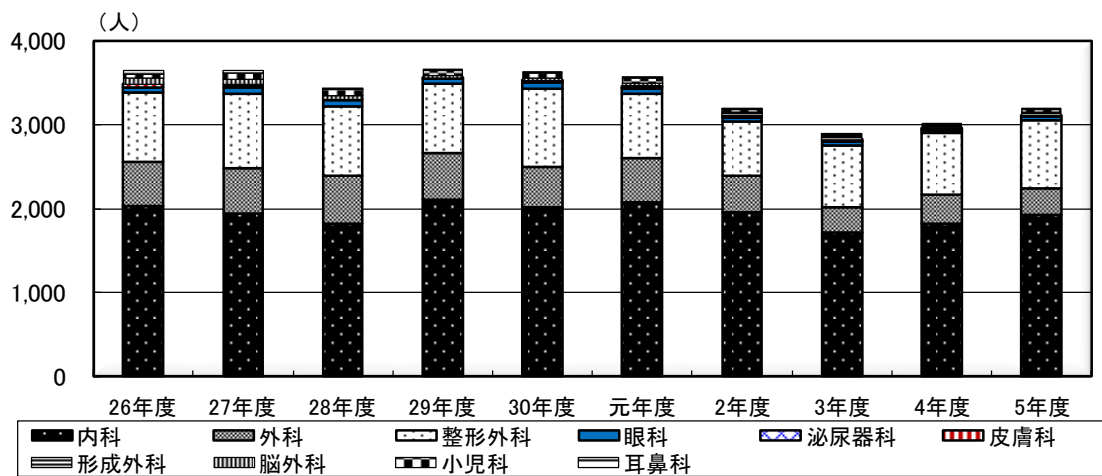

(6) 一般病棟 病床利用率・平均在院日数

	平成					令和				
	26年度	27年度	28年度	29年度	30年度	元年度	2年度	3年度	4年度	5年度
病床利用率	93.1%	94.4%	94.2%	95.3%	94.4%	92.7%	83.0%	75.7%	78.9%	82.9%
平均在院日数	15.5	15.3	14.2	15.0	14.2	13.8	14.4	14.2	13.8	12.6

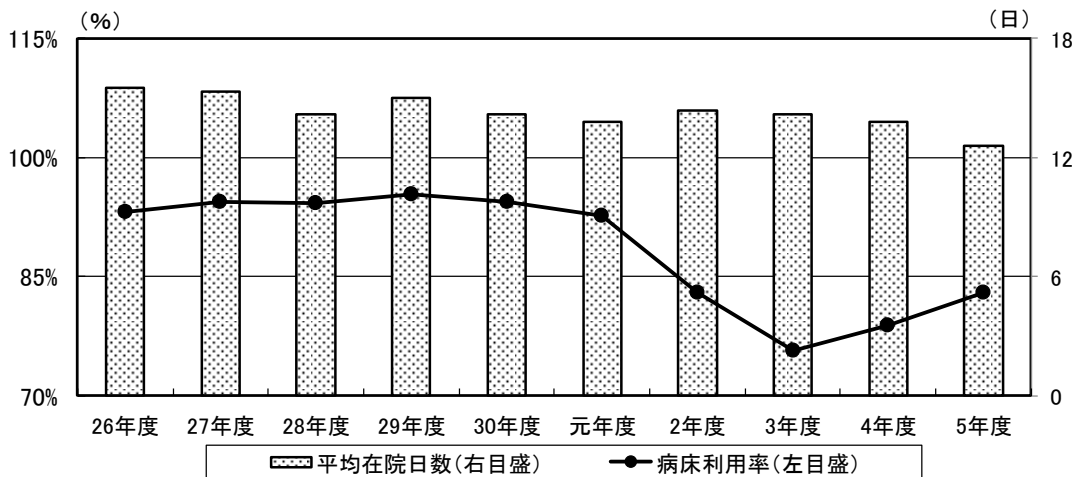

平均在院日数 = 入院患者延数 / (新入院患者数 + 退院患者数) × 1/2 [%]

病床利用率 = 入院患者延数 / (病床数 × 日数) [%]

(7) D P C / 出来高 収入比率

	平成 26年度	27年度	28年度	29年度	30年度	令和 元年度	2年度	3年度	4年度	5年度
比率	104.4%	103.9%	103.4%	103.1%	101.3%	101.1%	101.0%	101.4%	102.1%	101.6%

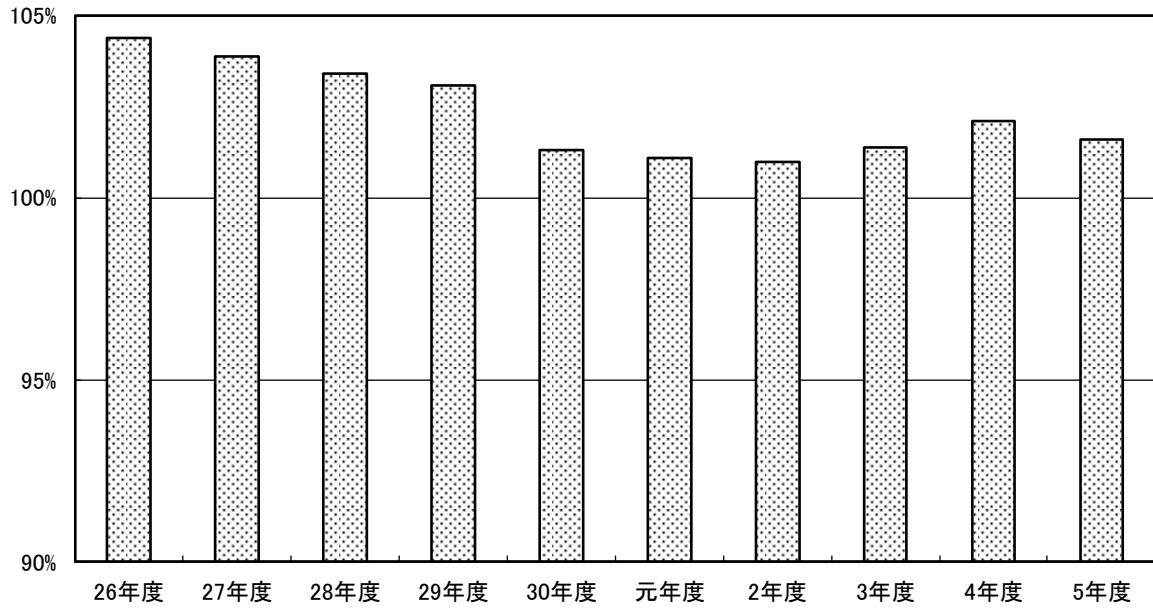

(8) 回復期リハビリ病棟 新入院患者数

	平成 26年度	27年度	28年度	29年度	30年度	令和 元年度	2年度	3年度	4年度	5年度
患者数	253	232	223	239	242	259	263	296	347	282

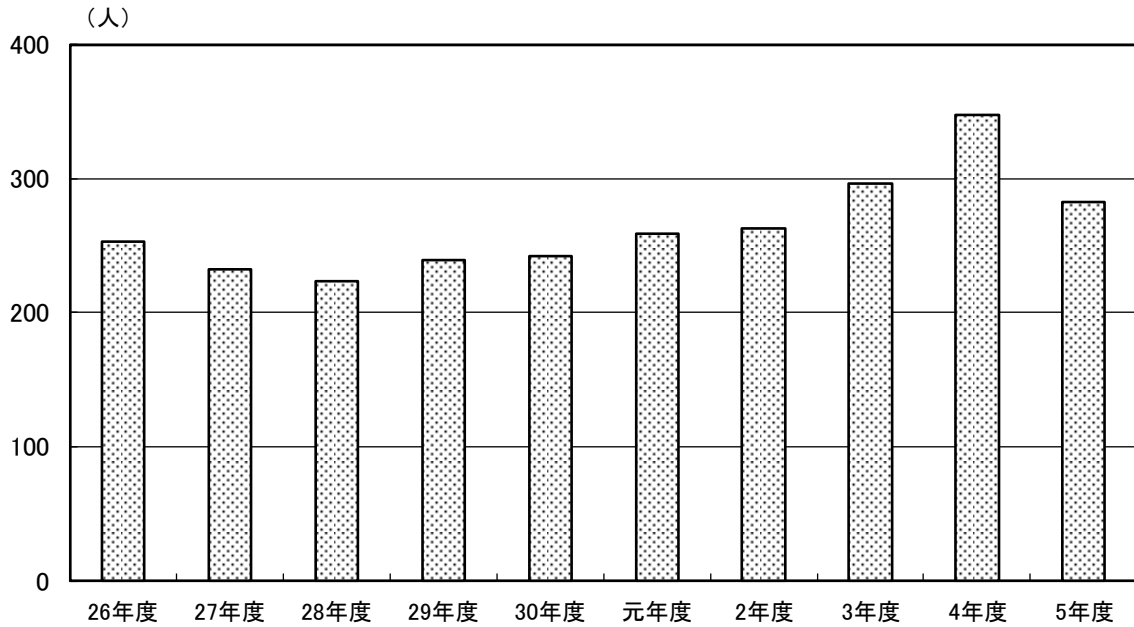

(9) 回復期リハビリ病棟 退院患者数

	平成 26年度	27年度	28年度	29年度	30年度	令和 元年度	2年度	3年度	4年度	5年度
患者数	264	230	226	229	247	258	270	317	339	282

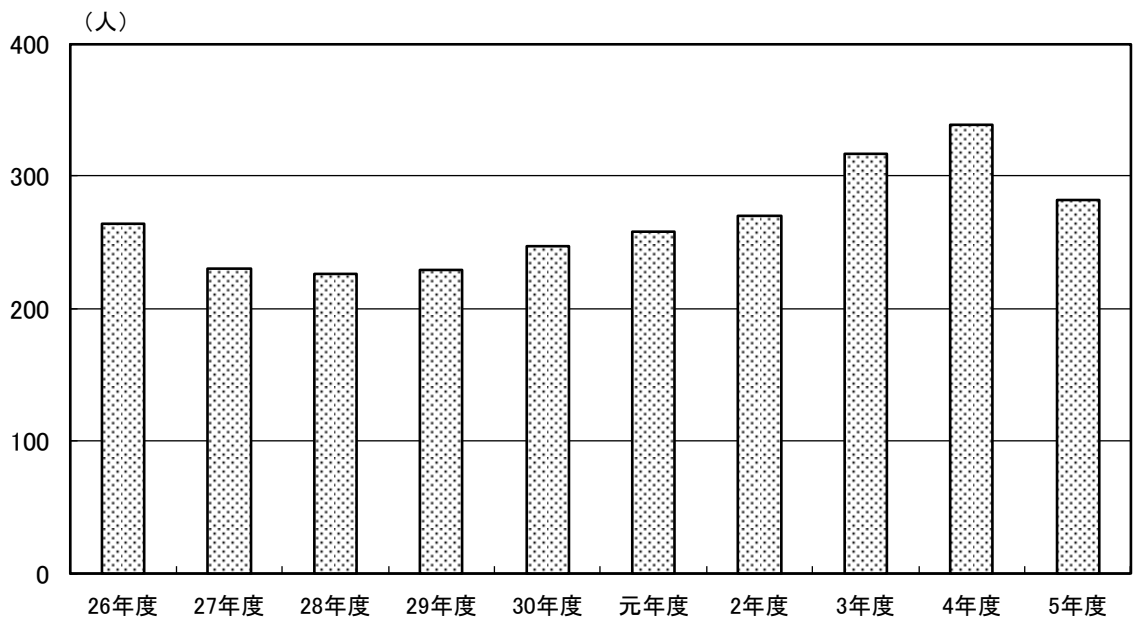

(10) 回復期リハビリ病棟 (47床) 入院患者数〔1日平均〕

	平成 26年度	27年度	28年度	29年度	30年度	令和 元年度	2年度	3年度	4年度	5年度
患者数	45.4	45.3	44.3	45.0	45.8	44.5	38.6	36.8	35.1	36.0

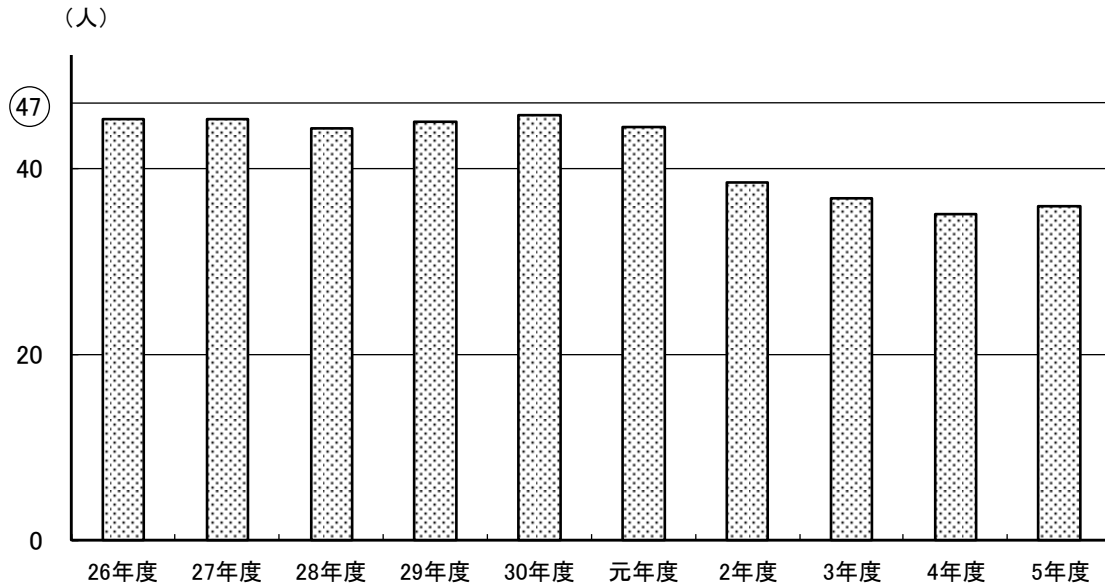

(11) 回復期リハビリ病棟 入院患者延数〔1ヶ月平均〕

	平成 26年度	27年度	28年度	29年度	30年度	令和 元年度	2年度	3年度	4年度	5年度
患者数	1,382	1,378	1,346	1,368	1,393	1,358	1,175	1,120	1,066	1,100

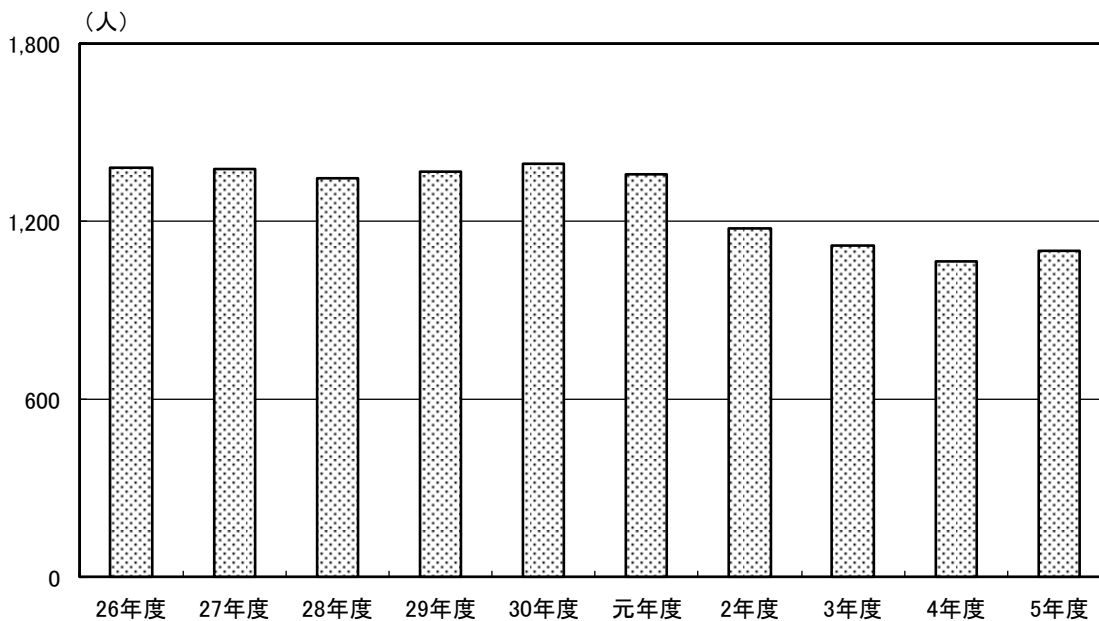

(12) 回復期リハビリ病棟 退院先及び在宅復帰率

	平成 26年度	27年度	28年度	29年度	30年度	令和 元年度	2年度	3年度	4年度	5年度
在宅	16.3	14.1	13.5	13.5	16.2	16.1	17.6	18.7	18.1	19.1
老健	1.8	1.2	1.3	1.1	0.8	1.6	1.2	1.3	1.3	1.3
医療機関	2.3	2.7	2.8	3.0	2.1	1.3	1.3	0.9	2.8	1.3
在宅復帰率	79.3%	78.0%	76.0%	77.0%	85.0%	85.0%	87.6%	89.2%	82.2%	87.1%

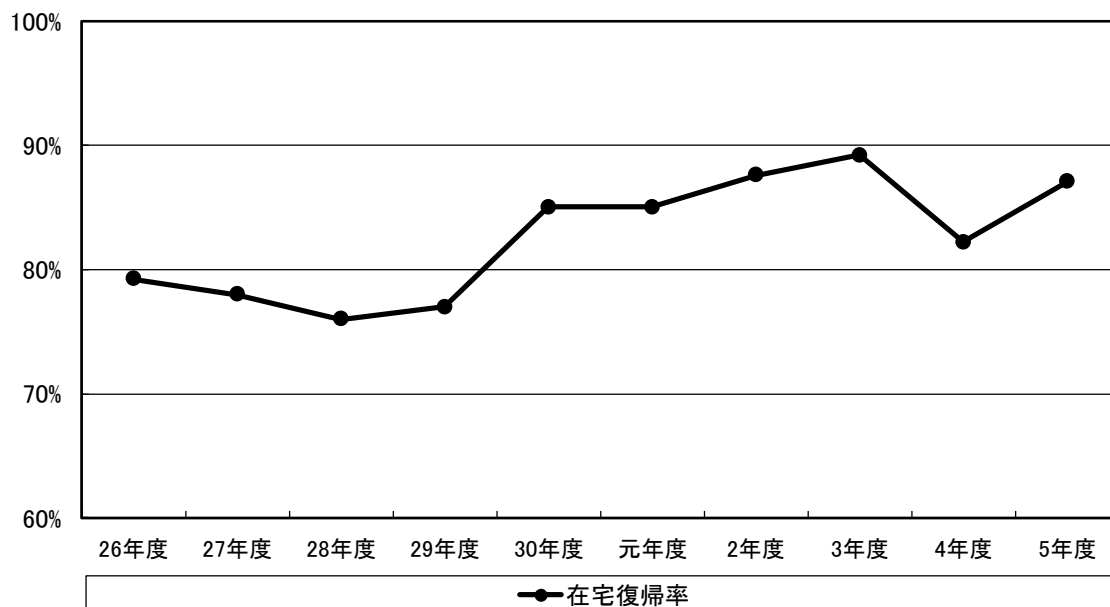

(13) 回復期リハビリ病棟 新入院重症者受入率

	平成 26年度	27年度	28年度	29年度	30年度	令和 元年度	2年度	3年度	4年度	5年度
割合	28.0%	27.3%	34.9%	35.0%	34.8%	46.6%	38.6%	36.4%	46.6%	38.9%

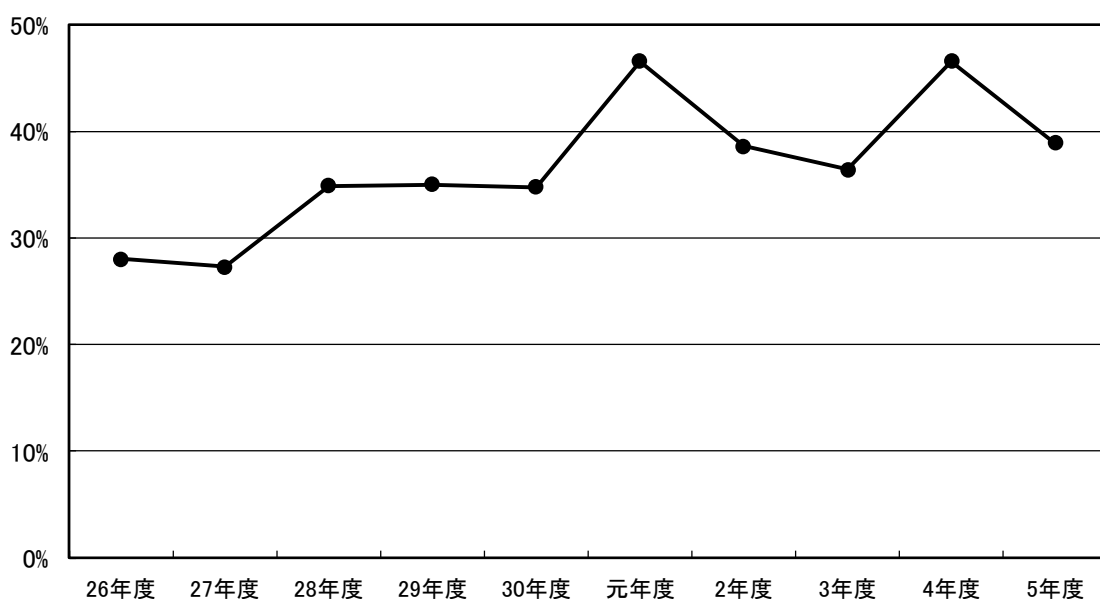

重症者=入院時の日常生活機能評価点数が10点以上の方

(14) 回復期リハビリ病棟 病床利用率・平均在院日数

	平成 26年度	27年度	28年度	29年度	30年度	令和 元年度	2年度	3年度	4年度	5年度
病床利用率	96.7%	96.2%	94.2%	95.6%	95.7%	94.7%	82.2%	78.4%	74.6%	77.3%
平均在院日数	65.4	72.4	73.1	70.9	68.9	63.2	52.8	42.6	37.4	46.1

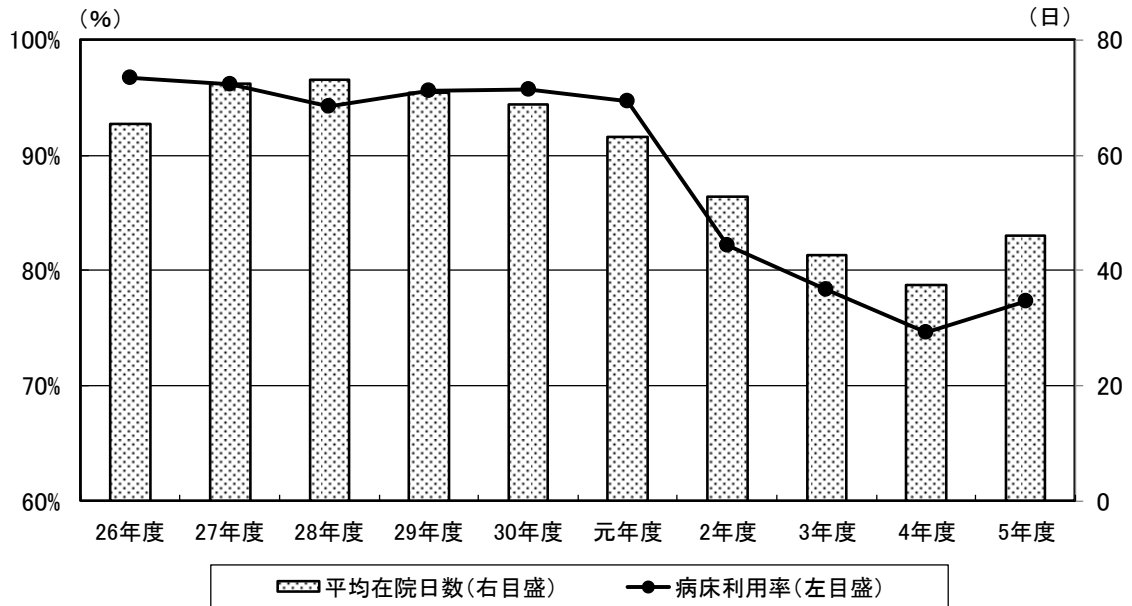

平均在院日数 = 入院患者延数 / (新入院患者数 + 退院患者数) × 1/2 [%]
 病床利用率 = 入院患者延数 / (病床数 × 日数) [%]

(15) 緩和ケア病棟 新入院患者数

	平成 27年度	28年度	29年度	30年度	令和 元年度	2年度	3年度	4年度	5年度
患者数	237	309	333	332	357	309	317	349	290

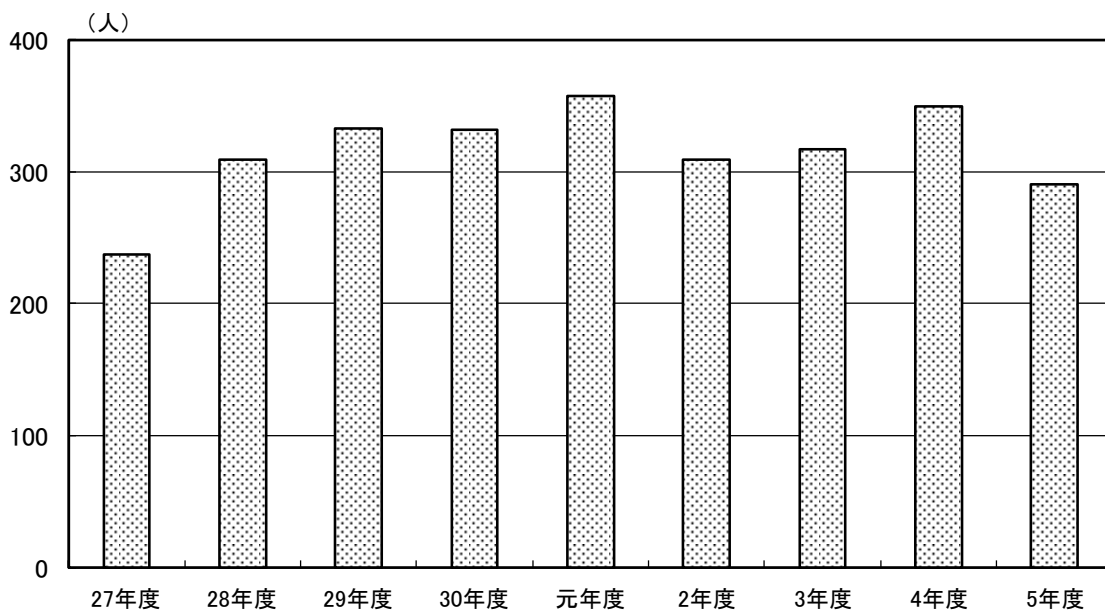

(16) 緩和ケア病棟 退院患者数

	平成 27年度	28年度	29年度	30年度	令和 元年度	2年度	3年度	4年度	5年度
患者数	234	308	332	329	360	312	314	358	291

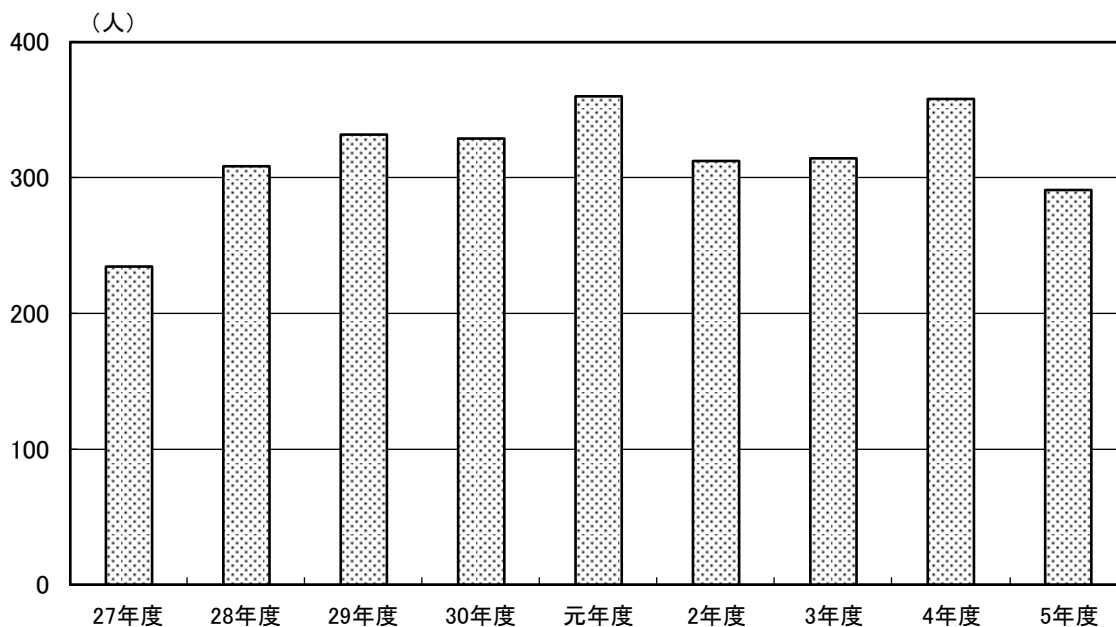

(17) 緩和ケア病棟（25床） 入院患者数〔1日平均〕

	平成 27年度	28年度	29年度	30年度	令和 元年度	2年度	3年度	4年度	5年度
患者数	17.3	17.9	20.1	21.0	19.2	17.9	15.8	16.7	18.6

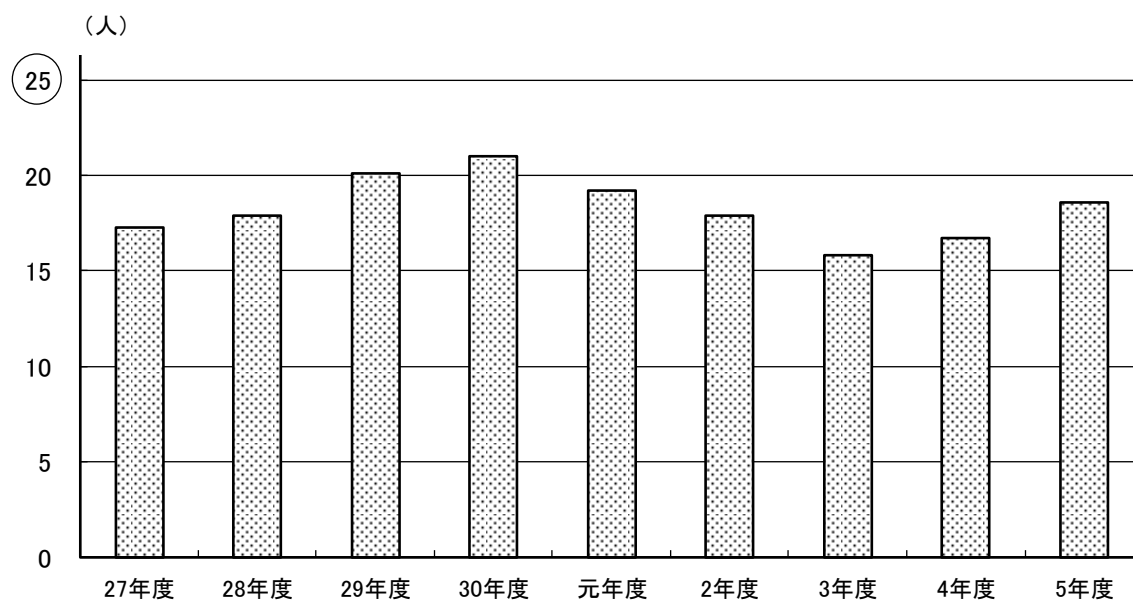

(18) 緩和ケア病棟 入院患者延数〔1ヶ月平均〕

	平成 27年度	28年度	29年度	30年度	令和 元年度	2年度	3年度	4年度	5年度
患者数	528	544	612	639	586	545	479	508	567

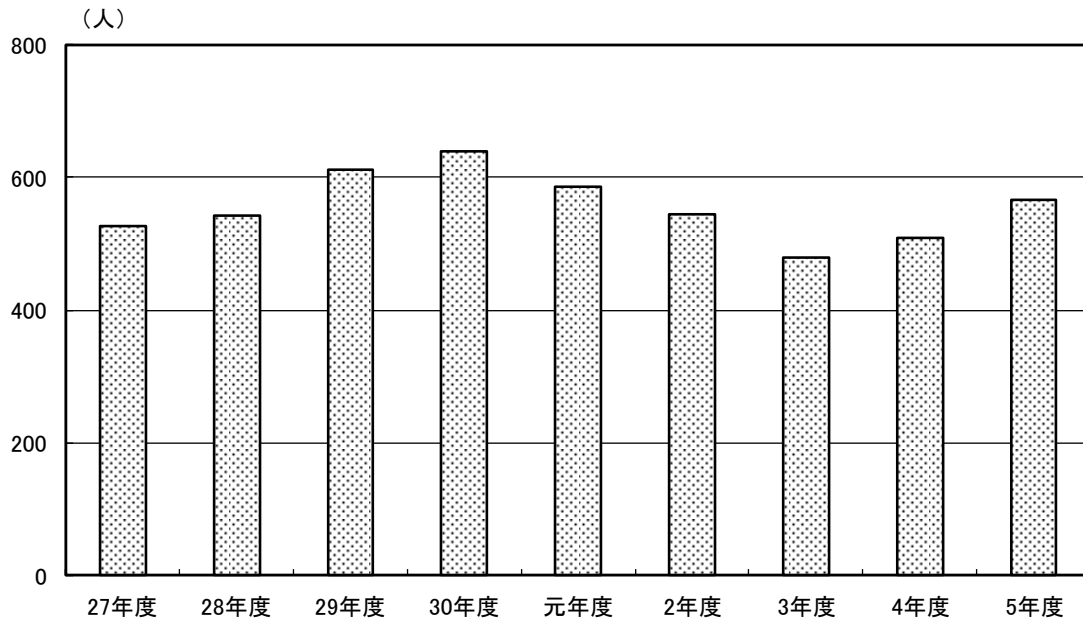

(19) 緩和ケア病棟 病床利用率・平均在院日数

	平成 27年度	28年度	29年度	30年度	令和 元年度	2年度	3年度	4年度	5年度
病床利用率	69.2%	71.6%	80.4%	84.1%	76.9%	71.4%	62.9%	66.6%	74.3%
平均在院日数	26.8	20.3	21.8	22.9	18.8	20.8	18.2	17.7	25.4

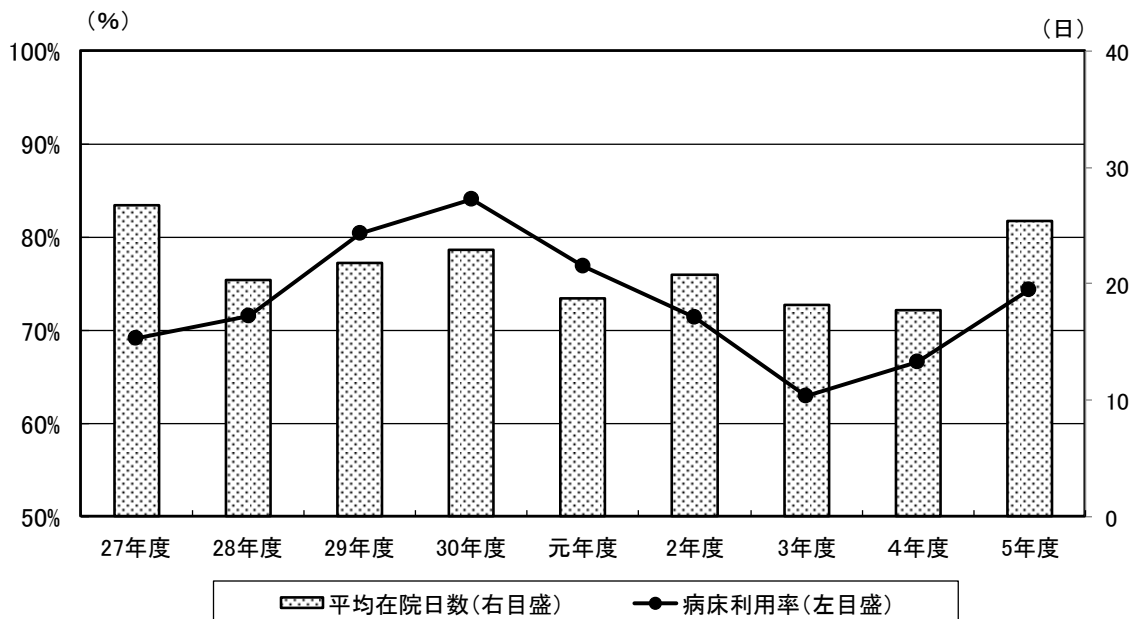

平均在院日数 = 入院患者延数 / (新入院患者数 + 退院患者数) × 1/2 [%]
 病床利用率 = 入院患者延数 / (病床数 × 日数) [%]

(20) 一般病棟 入院科別収入

(千円)	平成 26年度	27年度	28年度	29年度	30年度	令和 元年度	2年度	3年度	4年度	5年度
内科	921,822	871,371	854,962	975,616	985,018	1,014,621	1,028,442	916,287	1,069,011	1,122,975
外科	350,935	322,337	351,579	311,938	317,748	345,150	293,203	222,113	264,689	239,858
整形外科	502,940	538,122	538,724	499,230	585,032	542,053	487,437	650,813	663,139	672,987
脳外科	36,272	33,858	22,062	16,868	17,508	14,529	6,868	12,445	10,703	6,931
小児科	18,342	36,229	39,711	30,063	32,413	30,326	13,070	10,362	7,797	18,258
眼科	110,749	122,835	98,526	93,833	106,374	85,514	55,976	63,201	58,606	78,156
耳鼻科	21,032	10,280	941	3,224	3,444	11,991	8,401	9,116	12,523	7,760
泌尿器科	-	-	-	-	3,213	2,865	6,328	6,385	5,525	2,876
皮膚科	10,718	10,041	6,058	1,640	1,624	1,318	2,034	604	688	0
形成外科	-	-	-	-	932	10,364	23,655	21,137	13,915	15,238
合計	1,972,810	1,945,073	1,912,563	1,932,412	2,053,306	2,058,731	1,925,414	1,912,463	2,106,596	2,165,039

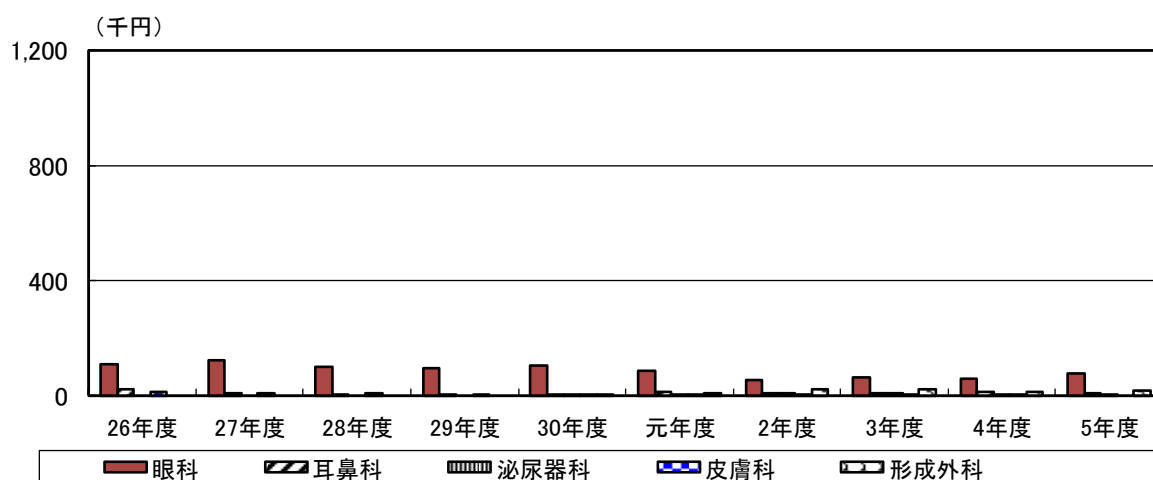
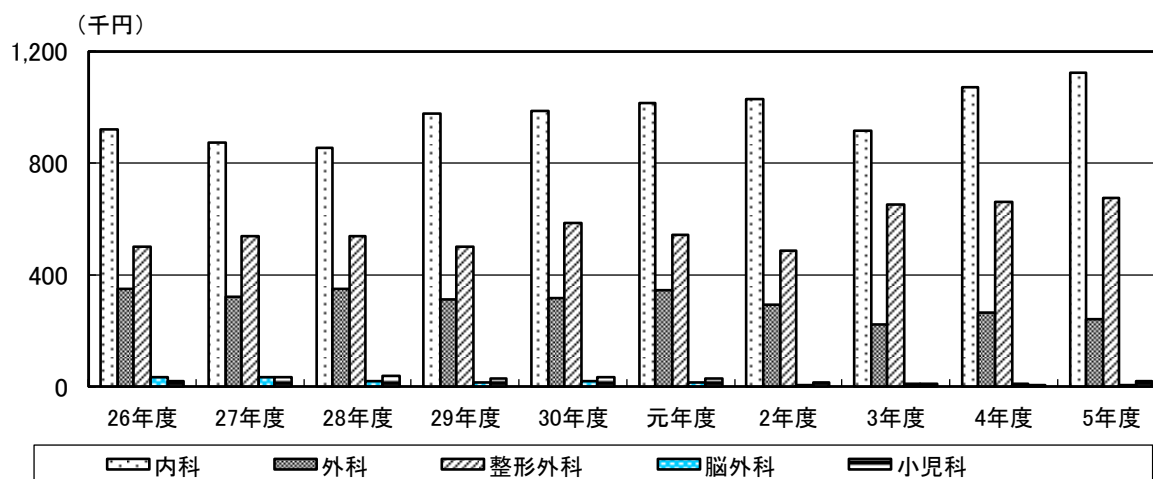

(21) 一般病棟 入院科別単価

(千円)	平成 26年度	27年度	28年度	29年度	30年度	令和 元年度	2年度	3年度	4年度	5年度
内科	37,774	37,397	38,985	38,517	40,778	40,723	43,754	44,497	48,845	48,495
外科	54,921	50,181	52,010	47,644	54,280	55,061	56,650	61,591	62,578	65,594
整形外科	51,961	50,803	54,245	50,396	52,531	58,931	62,495	73,937	76,087	69,484
脳外科	43,855	44,422	54,445	44,596	49,586	59,936	54,798	51,945	44,565	46,909
小児科	37,380	38,368	39,067	37,612	39,658	38,971	46,520	43,658	41,206	43,941
眼科	131,359	139,519	122,522	133,708	116,066	111,502	115,072	128,737	130,335	124,674
耳鼻科	37,110	38,450	6,352	7,731	24,953	60,571	54,759	53,215	73,402	75,540
泌尿器科	-	-	-	-	24,560	24,545	34,849	24,340	28,331	30,495
皮膚科	33,046	26,168	25,822	17,354	21,735	20,704	8,677	8,974	5,734	0
形成外科	-	-	-	-	20,073	61,938	60,545	60,696	61,992	51,609
全体平均	53,426	53,164	49,181	47,195	44,422	53,288	53,812	55,159	52,867	50,858

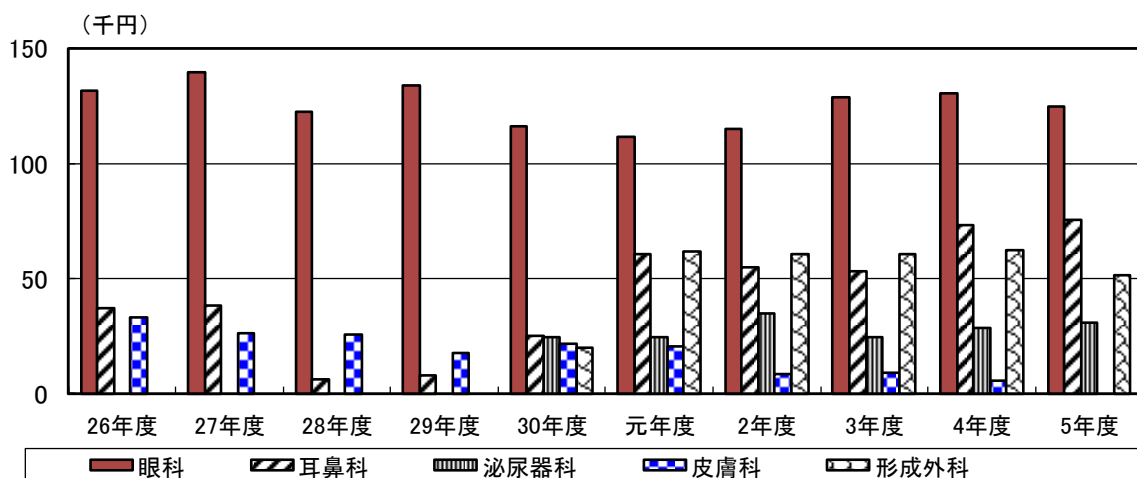
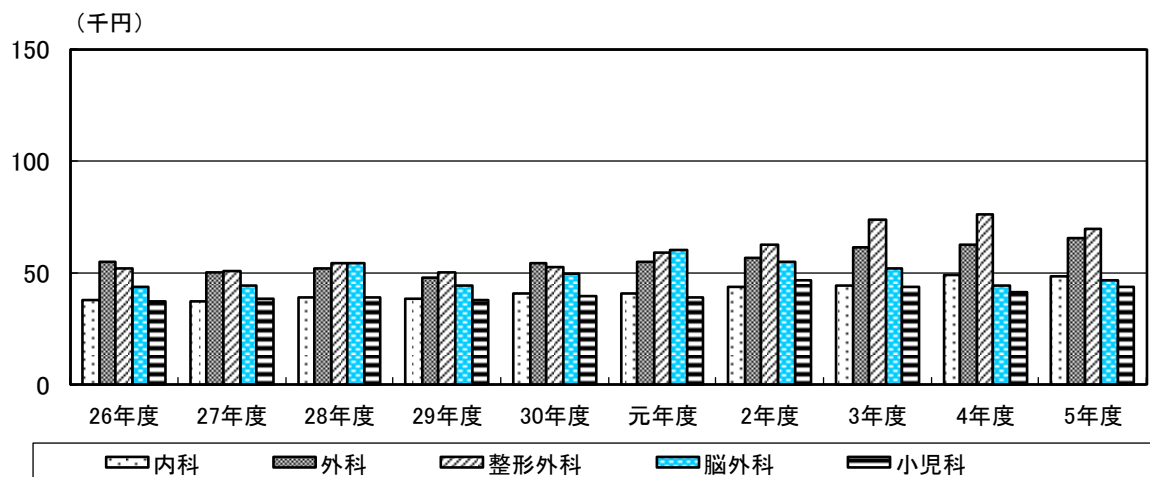

(22) 回復期リハビリ病棟 入院収入

(千円)	平成 26年度	27年度	28年度	29年度	30年度	令和 元年度	2年度	3年度	4年度	5年度
入院単価	537,616	555,949	611,248	619,132	638,388	620,131	543,457	514,948	463,699	492,449

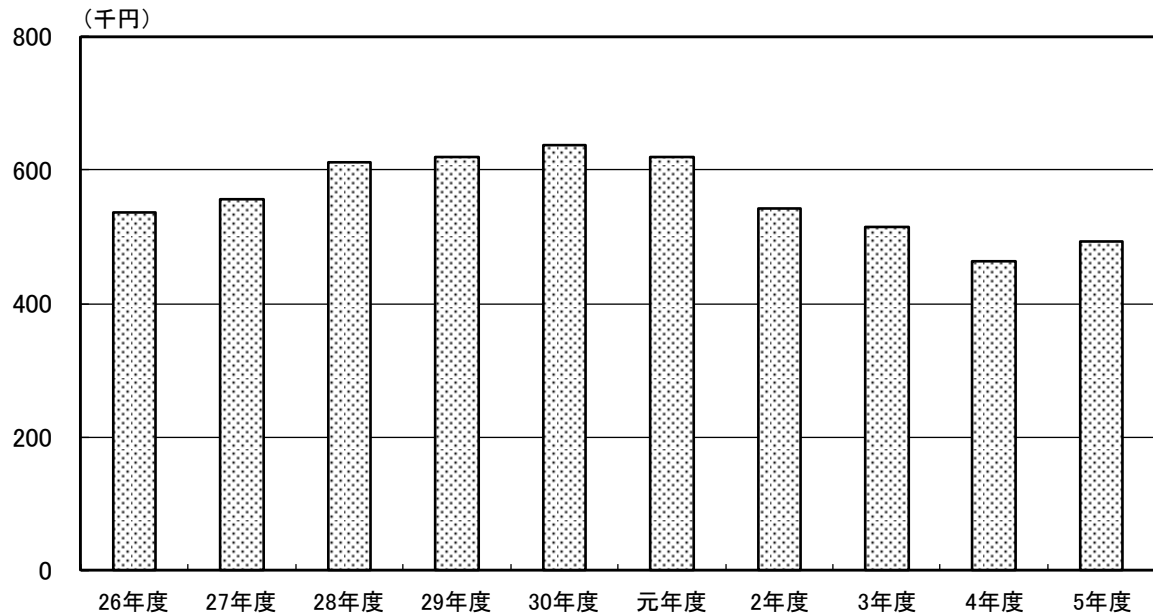

(23) 緩和ケア病棟 入院収入

(千円)	平成 27年度	28年度	29年度	30年度	令和 元年度	2年度	3年度	4年度	5年度
入院単価	295,080	312,477	336,754	365,620	354,019	311,632	279,204	272,142	317,652

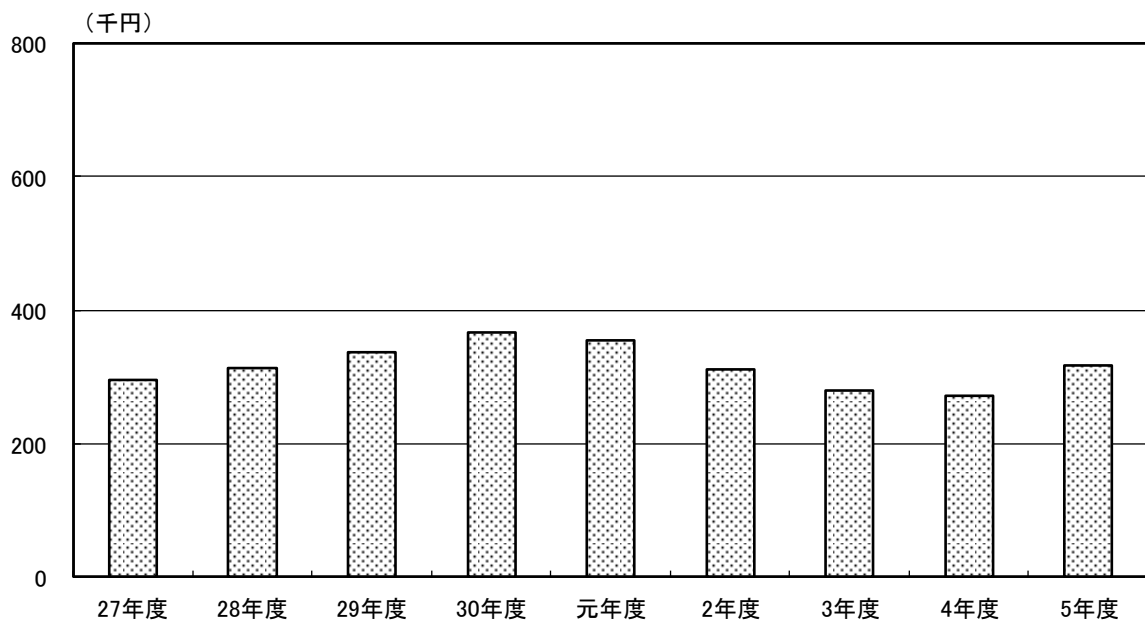

(24) 回復期リハビリ病棟 入院単価

(千円)	平成 26年度	27年度	28年度	29年度	30年度	令和 元年度	2年度	3年度	4年度	5年度
入院単価	32,440	33,661	37,893	37,748	38,215	38,061	38,567	38,356	36,156	37,106

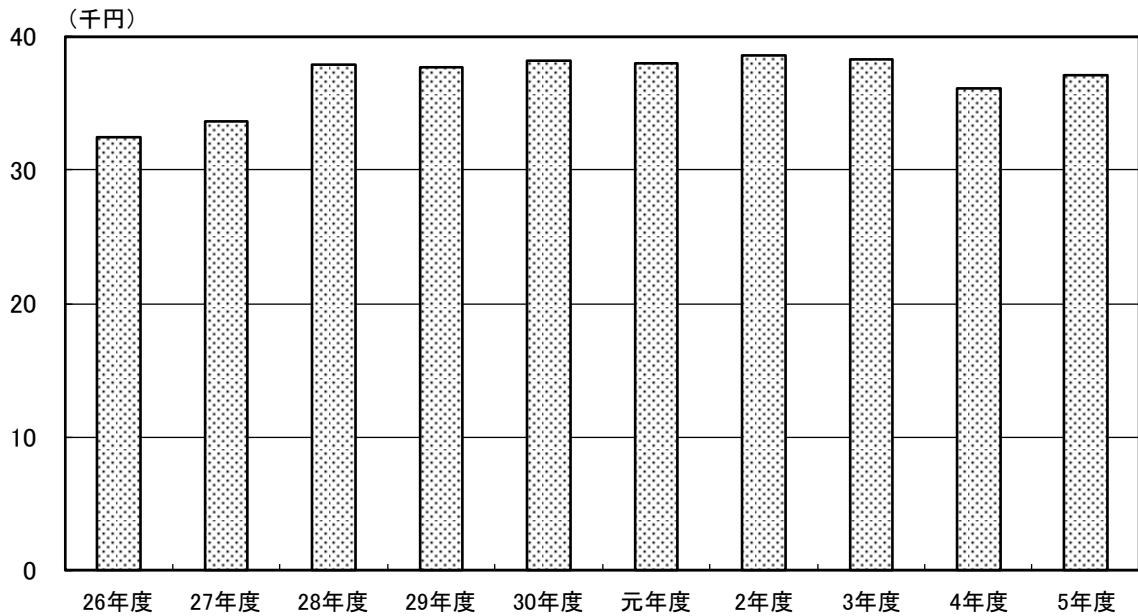

(25) 緩和ケア病棟 入院単価

(千円)	平成 27年度	28年度	29年度	30年度	令和 元年度	2年度	3年度	5年度
入院単価	46,727	47,954	45,861	47,704	50,336	47,607	48,659	46,808

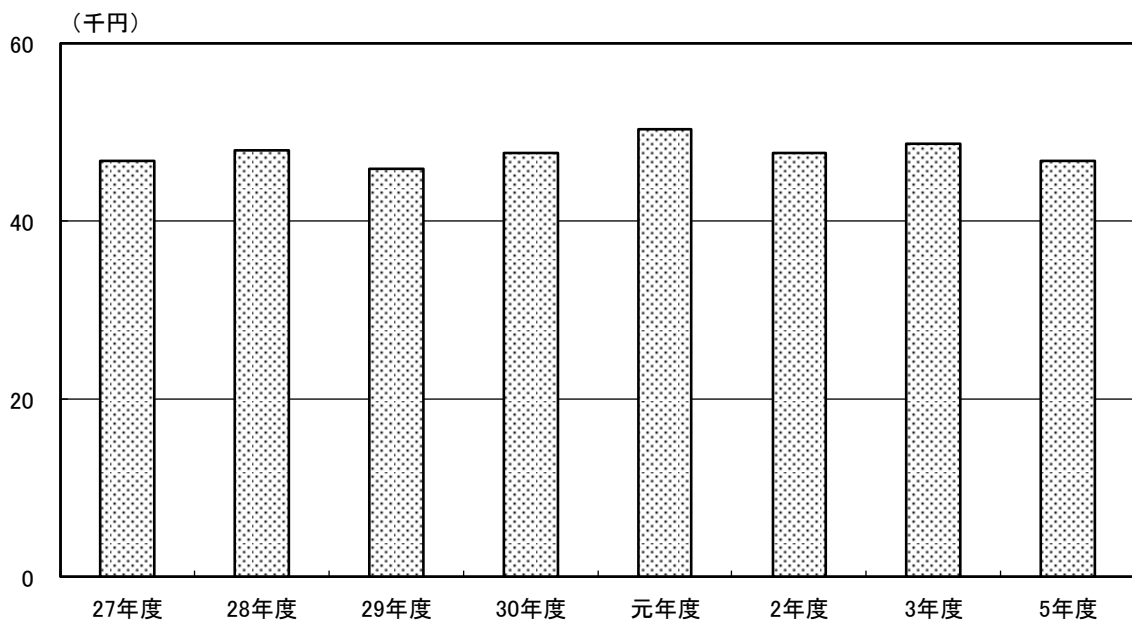

(26) 退院患者転帰 (本年度)

	治癒・ 軽快	寛解	不変	増悪	死亡	その他
一般	3,044	68	169	20	98	60
回りハ病棟	266	2	3	0	3	1
緩和ケア病棟	41	20	56	0	147	2

◆一般病棟

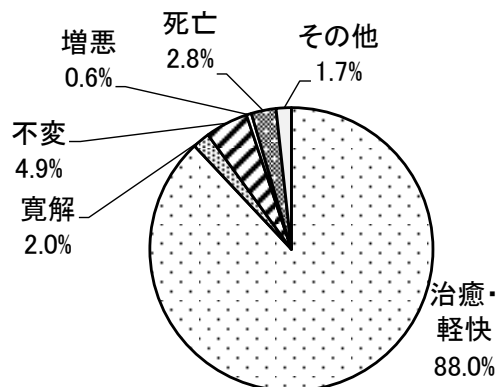

◆回復期リハビリ病棟

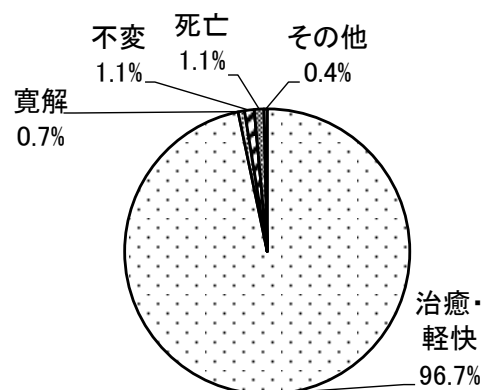

◆緩和ケア病棟

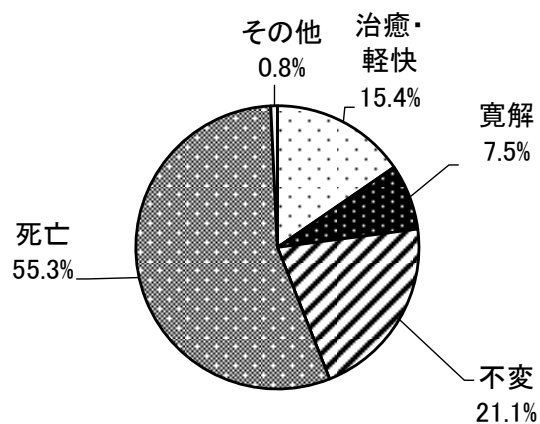

(27) 退院先 (本年度)

	家庭	他病院 ・診療所	老健施設	老人福祉 施設	社会福祉施設・ 老人ホーム等	死亡	介護医療院
一般	2,936	275	46	16	88	98	0
回復期リハビリ病棟	238	10	13	2	9	3	0
緩和ケア病棟	107	9	0	0	3	147	0

◆一般病棟

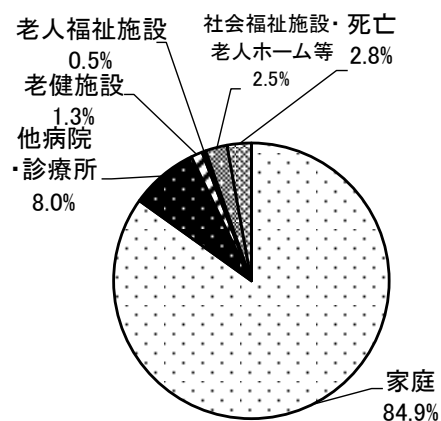

◆回復期リハビリ病棟

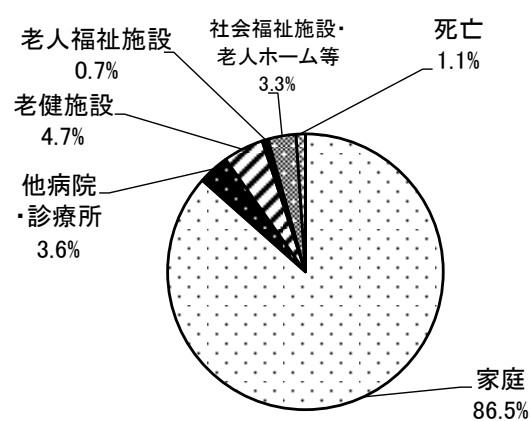

◆緩和ケア病棟

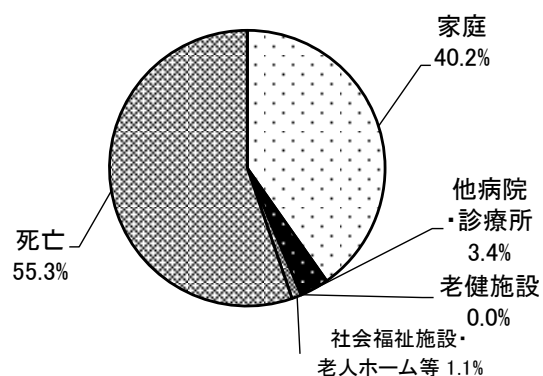

(28) 科別退院患者疾病別統計（本年度）

ICD大分類		性	内科	外科	眼科	整形 外科	泌尿 器科	皮膚 科	耳鼻 咽喉 科	小児科	脳神経 外科	形成 外科	緩和ケ ア内科	計
I	感染症及び寄生虫	男	46	6		1				8			1	62
		女	55	7		2				11				75
II	新生物	男	111	37		5	1		1			5	118	278
		女	80	81					1			3	79	244
III	血液及び造血管の疾患並びに免疫機構の障害	男	9											9
		女	16	2		1						1		20
IV	内分泌・栄養及び代謝疾患	男	51	4		1				5				61
		女	57	2		4				2				65
V	精神および行動の障害	男	9	1										10
		女	3											3
VI	神経系の疾患	男	53			6					2		1	62
		女	31	1		4								36
VII	眼および付属器の疾患	男			199							3		202
		女			230							7		237
VIII	耳および乳様突起の疾患	男	22						1					23
		女	23						4					27
IX	循環器系の疾患	男	66	2		2					22			92
		女	68	5		2					17			92
X	呼吸器系の疾患	男	169	35		3			10	26			2	245
		女	126	8		10			8	16				168
X I	消化器系の疾患	男	306	146										452
		女	301	92									1	394
X II	皮膚および皮下組織の疾患	男	3	4		4				3		1		15
		女	2	6		2				2		6		18
X III	筋骨格系および結合組織の疾患	男	14	1		71	1			2		1	2	92
		女	12	1		156					1	2		172
X IV	尿路性器系の疾患	男	64	1		1	3			1			1	71
		女	58	3		10	1			3			3	78
X VII	先天奇形、変形及び染色体異常	男								1				1
		女												0
X VIII	症状、徴候及び異常臨床所見・異常検査で他に分類されないもの	男		3										3
		女							1					1
X IX	損傷、中毒およびその他の外因の影響	男	11	10		162				2	8	5	1	199
		女	14	8		351				3	6	3		385
X X II	特殊目的用コード	男	53	1		2								56
		女	49	1		2								52
計		男	987	251	199	258	5	0	12	48	32	15	126	1,933
		女	895	217	230	544	1	0	14	37	24	22	83	2,067

(29) 年齢別退院患者疾病別統計 (本年度)

ICD大分類		性	10歳未満	10代	20代	30代	40代	50代	60代	70代	80代	90以上	計	平均年齢
I	感染症及び寄生虫	男	7	4	7	5		5	11	12	9	2	62	49.5
		女	10	3	10	5	1	4	8	15	14	5	75	53.3
II	新生物	男			2	2	4	21	31	93	101	24	278	76.2
		女			2	6	13	30	38	56	87	12	244	71.9
III	血液及び造血器の疾患並びに免疫機構の障害	男						2		3	4		9	80.4
		女		1			1	1	3	6	6	2	20	72.0
IV	内分泌・栄養及び代謝疾患	男	4	2	2		3	2	6	20	18	4	61	72.8
		女	2			2	1	4	5	21	20	10	65	74.4
V	精神および行動の障害	男		1	2	1		3	1	1	1		10	48.6
		女			1						1	1	3	64.6
VI	神経系の疾患	男			3	7	9	11	7	12	13		62	61.6
		女		1	1		6	3	5	13	7		36	67.0
VII	眼および付属器の疾患	男					3	9	26	89	68	7	202	75.8
		女					5	23	102	96	11	237	77.6	
VIII	耳および乳様突起の疾患	男			1	2		4	4	2	10		23	67.0
		女				1	1	4	5	5	11		27	70.8
IX	循環器系の疾患	男					3	6	5	30	41	7	92	77.8
		女			1		5	1	4	19	38	24	92	81.7
X	呼吸器系の疾患	男	24	10	5	5	3	4	19	51	96	28	245	66.6
		女	15	1	5	1	4	5	5	30	63	39	168	70.7
X I	消化器系の疾患	男		2	5	17	27	64	60	135	129	13	452	69.5
		女			6	12	18	42	45	129	117	25	394	72.2
X II	皮膚および皮下組織の疾患	男	2	1		1	1	3	3		4		15	58.4
		女	1	1	1		3		1	3	7	1	18	66.2
X III	筋骨格系および結合組織の疾患	男	2	1	1	4	3	15	13	22	24	7	92	66.3
		女		3		4	3	12	24	63	52	11	172	73.0
X IV	尿路性器系の疾患	男	1		1		2	6	5	20	29	7	71	75.5
		女	3		4			1	4	17	28	21	78	76.1
X VII	先天奇形、変形及び染色体異常	男	1										1	52.0
		女												0
X VIII	症状、徴候及び異常臨床所見・異常検査で他に分類されないもの	男			1			1		1			3	96.0
		女	1										1	86.0
X IX	損傷、中毒およびその他の外因の影響	男	7	14	5	7	19	25	20	44	38	20	199	62.4
		女	4	6	2	5	10	25	42	111	130	50	385	75.7
X X II	特殊目的用コード	男				2	1	1	6	15	24	7	56	77.5
		女			1		2	1	2	12	20	14	52	79.0
計		男	48	35	34	53	78	181	217	549	609	126	1,933	69.7
		女	36	16	34	36	68	138	214	602	697	226	2,067	73.4

(30) 入院期間別退院患者疾病別統計（本年度）

ICD大分類		性	1～8	9～15	16～22	23～31	32～61	62～91	3～6 ヶ月	6ヶ月超	計	平均 入院日数
I	感染症及び寄生虫	男	40	7	4	4	4	3			62	13.2
		女	48	12	6	2	6		1		75	12.5
II	新生物	男	123	63	28	20	28	10	5	1	278	18.3
		女	136	38	17	19	20	8	3	3	244	17.6
III	血液及び造血器の疾患並びに免疫機構の障害	男	4		2		2	1			9	23.3
		女	9	4	3	2		2			20	18.1
IV	内分泌・栄養及び代謝疾患	男	29	21	8	1	1		1		61	11.1
		女	28	25	6	5		1			65	11.4
V	精神および行動の障害	男	10								10	1.5
		女	2	1							3	6.7
VI	神経系の疾患	男	47	4	3	4		1	2	1	62	13.2
		女	23	6	1	1	3	1	1		36	13.6
VII	眼および付属器の疾患	男	202								202	1.5
		女	237								237	1.6
VIII	耳および乳様突起の疾患	男	21	2							23	3.7
		女	26	1							27	3.8
IX	循環器系の疾患	男	22	27	8	8	14	5	8		92	32.3
		女	22	12	17	8	16	7	10		92	34.8
X	呼吸器系の疾患	男	106	66	24	12	29	6	2		245	16.3
		女	64	37	19	24	18	6			168	17.8
X I	消化器系の疾患	男	371	56	10	8	6	1			452	5.9
		女	311	59	15	4	5				394	6.3
X II	皮膚および皮下組織の疾患	男	4	8	2		1				15	12.7
		女	6	7	3	1	1				18	13.3
X III	筋骨格系および結合組織の疾患	男	30	21	9	8	15	5	4		92	24.6
		女	47	15	12	39	46	9	3	1	172	28.1
X IV	尿路性器系の疾患	男	27	29	6	6	2	1			71	12.7
		女	29	21	12	8	6	1	1		78	15.5
X VII	先天奇形、変形及び染色体異常	男	1								1	5.0
		女									0	
X VIII	症状、徴候及び異常臨床所見・異常検査で他に分類されないもの	男	2		1						3	8.3
		女	1								1	2.0
X IX	損傷、中毒およびその他の外因の影響	男	97	21	24	20	27	8	2		199	17.8
		女	165	30	44	49	61	32	4		385	22.3
X X II	特殊目的用コード	男	24	13	7	1	7	3	1		56	20.1
		女	19	12	4	2	10	5			52	23.9
計		男	1,160	338	136	92	136	44	25	2	1,933	13.3
		女	1,173	280	159	164	192	72	23	4	2,067	15.5

(1) 手術件数 (外来)

	平成 26年度	27年度	28年度	29年度	30年度	令和 元年度	2年度	3年度	4年度	5年度
件数	1,084	1,231	991	930	1,147	1,244	1,239	1,279	1,280	1,367

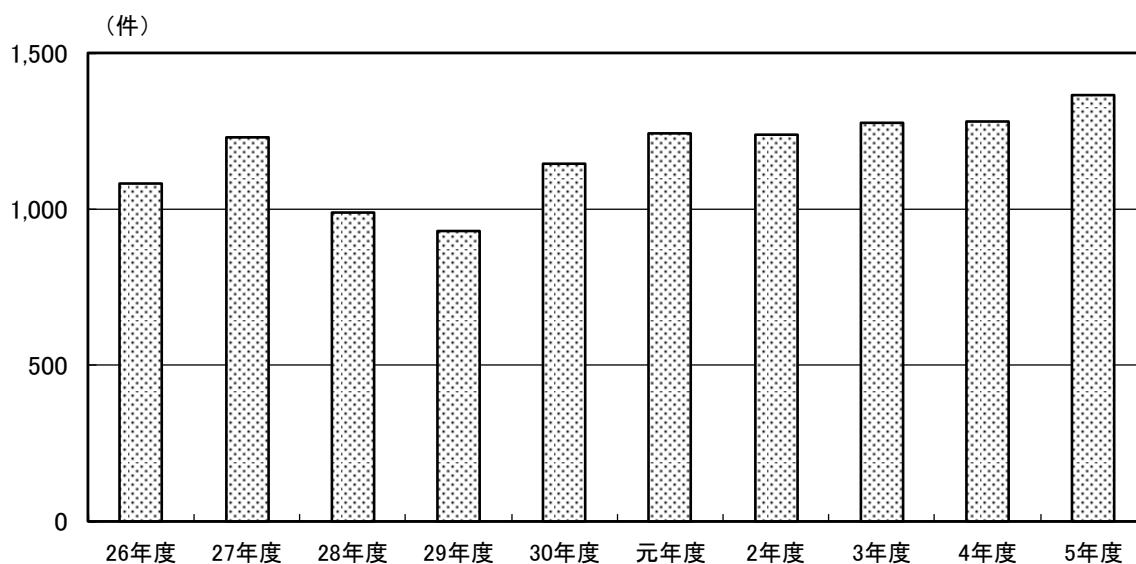

(2) 手術件数 (入院)

	平成 26年度	27年度	28年度	29年度	30年度	令和 元年度	2年度	3年度	4年度	5年度
件数	1,372	1,302	1,474	1,516	1,739	1,775	1,471	1,605	1,968	2,072

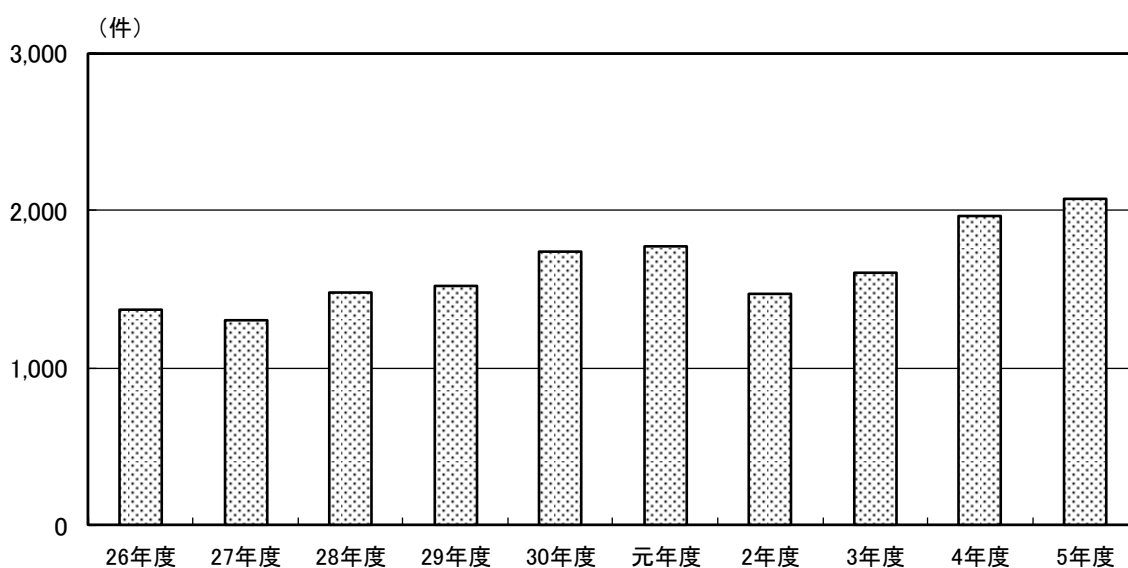

(3) 手術件数（手術室実施分）

	平成 26年度	27年度	28年度	29年度	30年度	令和 元年度	2年度	3年度	4年度	5年度
外科	389	335	314	284	287	310	275	234	306	309
整形外科	415	464	530	446	472	490	458	556	620	591
眼科	396	498	472	475	652	569	390	437	470	581
泌尿器科	8	0	0	0	0	0	0	0	0	0
耳鼻科	27	18	1	1	0	20	17	15	24	21
脳外科	16	13	15	10	9	4	1	6	1	2
形成外科	0	0	0	0	104	215	192	207	203	192
その他	1	1	1	3	23	9	9	5	1	10
計	1252	1329	1333	1219	1547	1,617	1,342	1,460	1,625	1,706

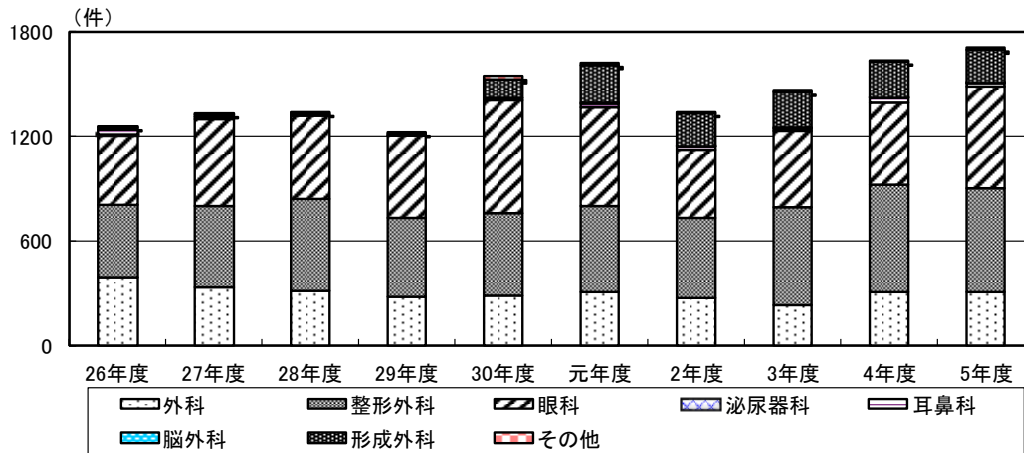

(4) 全麻手術件数

	平成 26年度	27年度	28年度	29年度	30年度	令和 元年度	2年度	3年度	4年度	5年度
外科	229	191	183	157	156	195	151	137	198	194
整形外科	312	336	377	304	356	381	329	453	489	490
眼科	1	0	0	0	0	1	1	0	1	0
泌尿器科	0	0	0	0	0	0	0	0	0	0
耳鼻科	9	2	0	0	3	20	10	11	17	16
脳外科	0	2	1	0	0	0	0	0	0	0
形成外科	0	0	0	0	4	6	11	12	9	5
その他	0	0	0	3	9	5	12	4	0	0
計	551	531	561	464	528	608	514	617	714	705

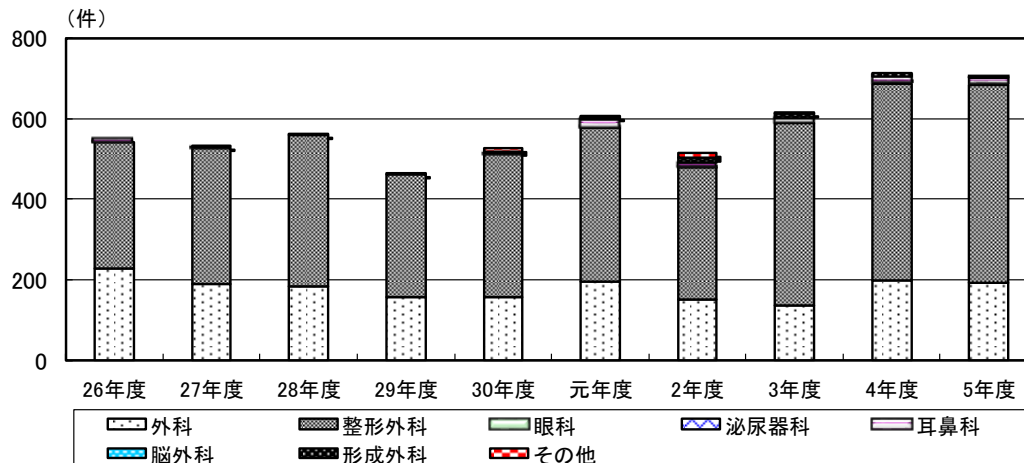

(5) 手術件数 [外科]

	平成 26年度	27年度	28年度	29年度	30年度	令和 元年度	2年度	3年度	4年度	5年度
胃切除術	5	5	7	5	8	8	1	0	0	0
大綱充填術	0	2	2	1	0	0	0	3	3	3
膵頭十二指腸切除術	0	0	0	0	0	0	0	0	0	0
膵体尾部切除術	1	0	2	0	0	0	0	0	0	0
胆嚢切除術	34	26	29	23	27	32	28	17	25	41
肝臓切除術	0	0	0	0	0	0	0	0	0	0
腸切除術	29	25	13	18	30	21	13	1	0	3
虫垂切除術	29	17	13	12	11	22	14	14	17	14
イレウス解除術	9	8	7	5	8	8	8	5	9	14
痔核・痔瘻・直腸脱手術	47	60	46	36	45	40	40	44	58	59
ソケイヘルニア手術	57	52	38	41	28	43	46	38	49	44
腹壁癒痕ヘルニア手術	4	0	0	1	0	1	1	6	5	4
人工肛門	0	0	0	0	0	0	2	0	0	0
下肢静脈瘤切除術	0	7	8	7	3	7	1	6	12	5
腹腔内ドレナージ	0	0	0	0	0	0	0	3	0	0
乳癌切除術	4	14	19	6	13	17	25	40	45	40
婦人科手術	4	5	8	1	1	0	0	0	0	0
気胸手術	0	10	5	9	9	4	6	4	10	10
AVシャント	16	0	0	0	0	0	0	0	0	0
気管切開	1	0	0	0	0	3	1	0	0	0
その他	148	102	116	117	114	108	89	53	68	72
計	388	333	313	282	297	314	275	234	301	309

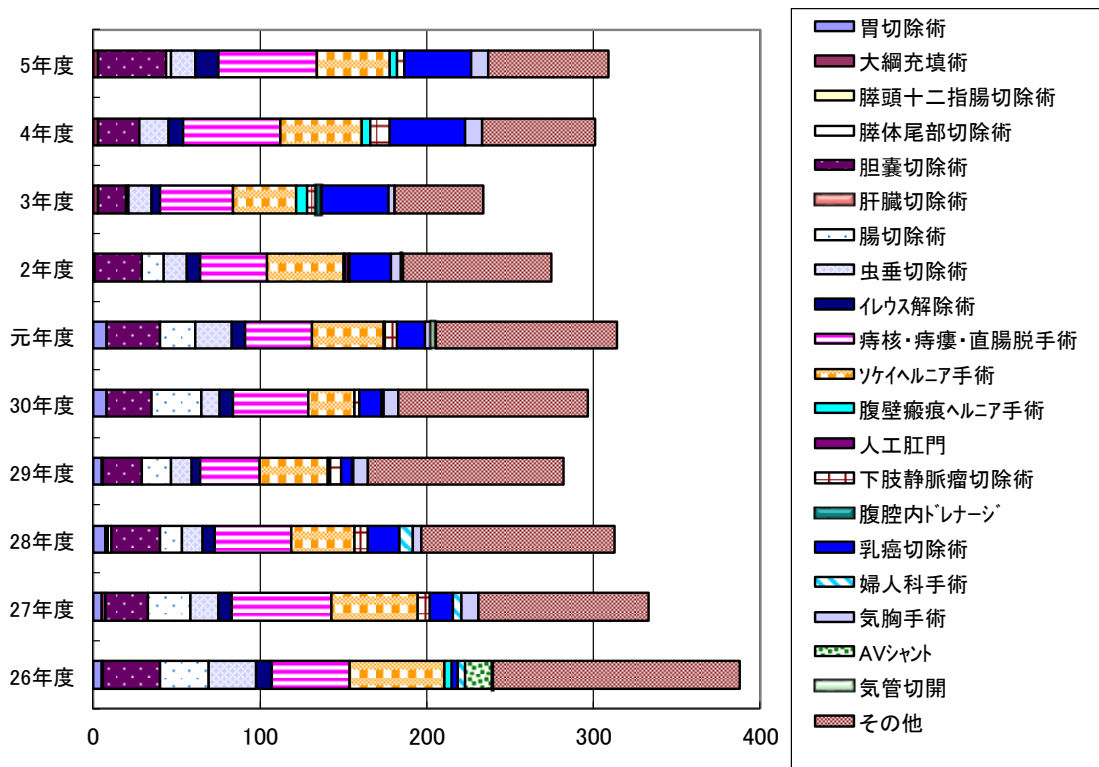

(6) 手術件数 [整形外科]

	平成					令和				
	26年度	27年度	28年度	29年度	30年度	元年度	2年度	3年度	4年度	5年度
頰椎	6	2	4	0	4	1	1	5	2	5
胸椎	2	0	1	1	0	0	0	2	4	1
鎖骨	9	7	18	10	11	6	8	12	7	6
腰椎	33	39	26	17	24	32	29	32	33	25
上肢骨折	60	64	96	74	86	95	76	110	121	105
大腿骨頸部・骨折	46	53	53	44	44	41	24	38	35	44
THA(人工股関節置換術)	6	6	10	11	7	5	14	20	24	14
人工骨頭置換	33	38	33	30	32	40	31	41	48	46
関節鏡(膝)	9	4	11	6	12	14	7	6	5	13
TKA(人工膝関節置換術)	31	26	35	21	31	37	34	60	42	59
下肢骨折	43	44	35	28	34	39	33	42	61	67
四肢切断	0	1	3	1	4	0	2	3	2	1
腱・靱帯・神経	65	63	63	67	53	72	77	64	78	57
抜釘	25	36	42	50	42	45	54	41	69	55
肩板断裂手術	0	0	0	0	0	13	4	26	27	33
その他	48	62	99	87	84	50	64	54	62	60
計	416	445	529	447	468	490	458	556	620	591

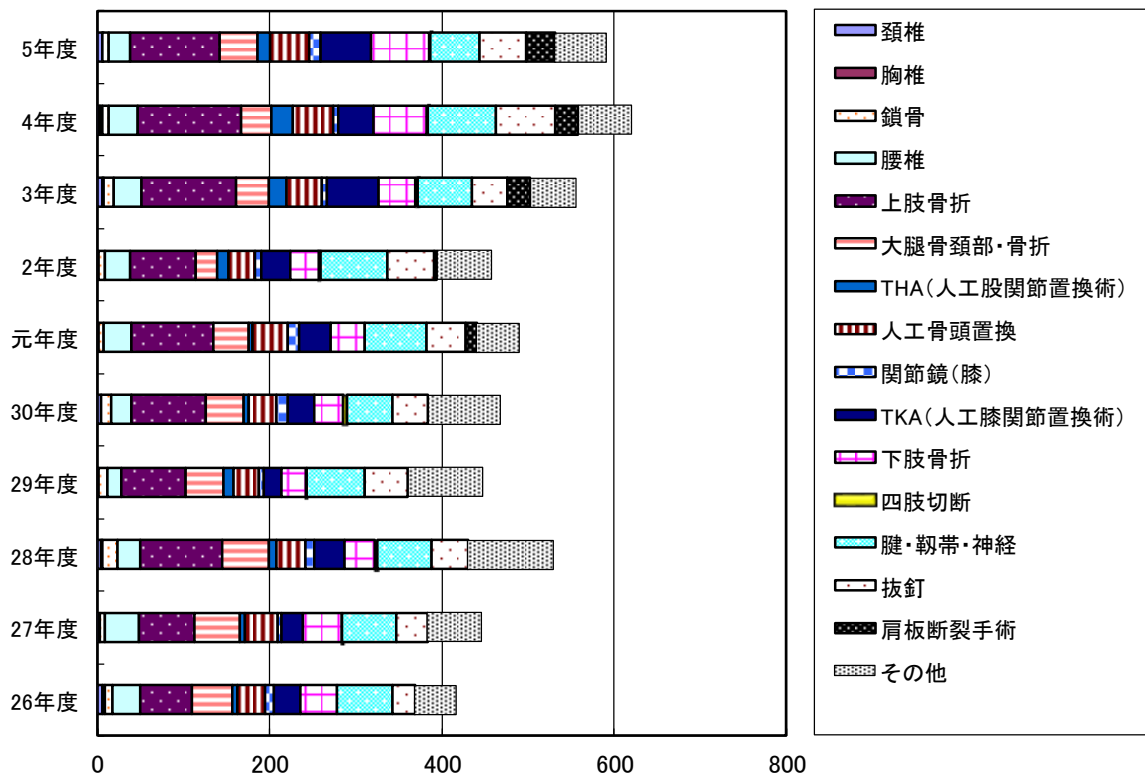

(7) 手術件数 [眼科]

	平成 26年度	27年度	28年度	29年度	30年度	令和 元年度	2年度	3年度	4年度	5年度
白内障	342	397	401	393	545	458	284	353	354	421
緑内障	3	6	5	12	3	3	0	0	2	2
硝子体	30	27	13	10	12	0	0	0	0	0
翼状片	3	4	4	5	6	6	7	4	4	1
眼瞼内反症	0	0	0	0	1	0	0	0	0	0
眼瞼外反症	0	0	0	0	0	0	0	0	0	0
霰粒腫	3	4	4	1	0	0	0	1	0	0
ECCE	0	0	0	0	0	0	0	0	0	0
眼球摘出	0	0	0	0	0	0	0	0	0	0
硝子体注入	10	52	40	51	63	74	84	74	97	127
その他	5	8	5	3	22	28	15	5	13	30
計	396	498	472	475	652	569	390	437	470	581

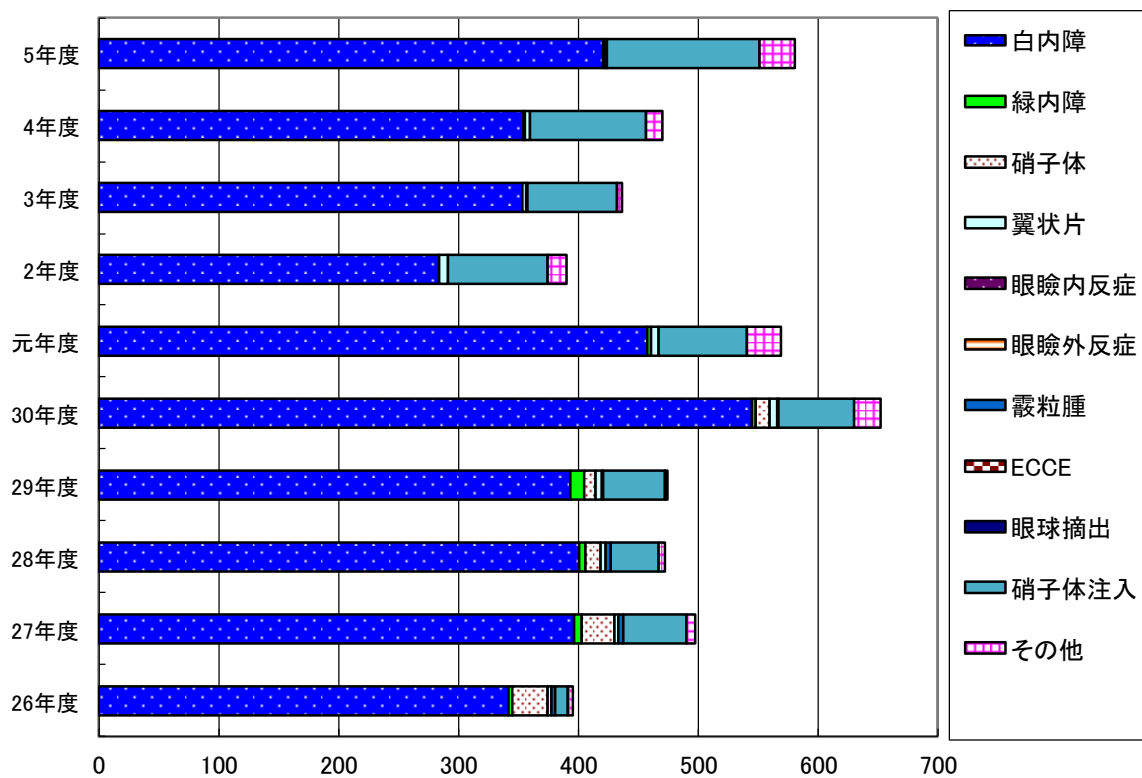

(8) 手術件数 [耳鼻咽喉科]

	平成					令和				
	26年度	27年度	28年度	29年度	30年度	元年度	2年度	3年度	4年度	5年度
口蓋扁桃	1	2	0	0	0	5	5	5	7	4
鼓膜チューブ	1	0	0	0	0	0	0	0	0	0
声帯ポリープ	0	0	0	0	0	0	0	0	0	0
咽頭ポリープ	1	0	0	0	0	0	0	0	2	0
鼻内視鏡	9	4	0	0	2	7	3	5	8	9
唾石摘出	0	0	0	0	0	0	0	0	0	0
鼻たけ摘出	0	0	0	0	0	0	1	0	0	0
鼻中隔矯正	0	0	0	0	0	0	0	0	0	0
外耳道腫瘍摘出	0	0	0	0	0	0	0	0	0	0
外耳道異物除去	0	0	0	0	0	0	0	0	0	0
気管切開	3	2	0	0	0	0	3	0	0	3
甲状腺部分切除	0	0	0	0	1	3	0	0	0	1
舌腫瘍	2	0	0	0	0	0	0	0	0	0
耳下腺腫瘍摘出	0	0	0	0	0	1	0	0	1	0
IVHポート	1	0	0	0	0	0	0	0	0	0
鼓膜形成	2	1	0	0	0	0	0	0	0	0
上顎膿疱	0	0	0	0	0	0	0	0	0	0
その他	7	9	1	0	0	4	5	5	3	4
計	27	18	1	0	3	20	17	15	21	21

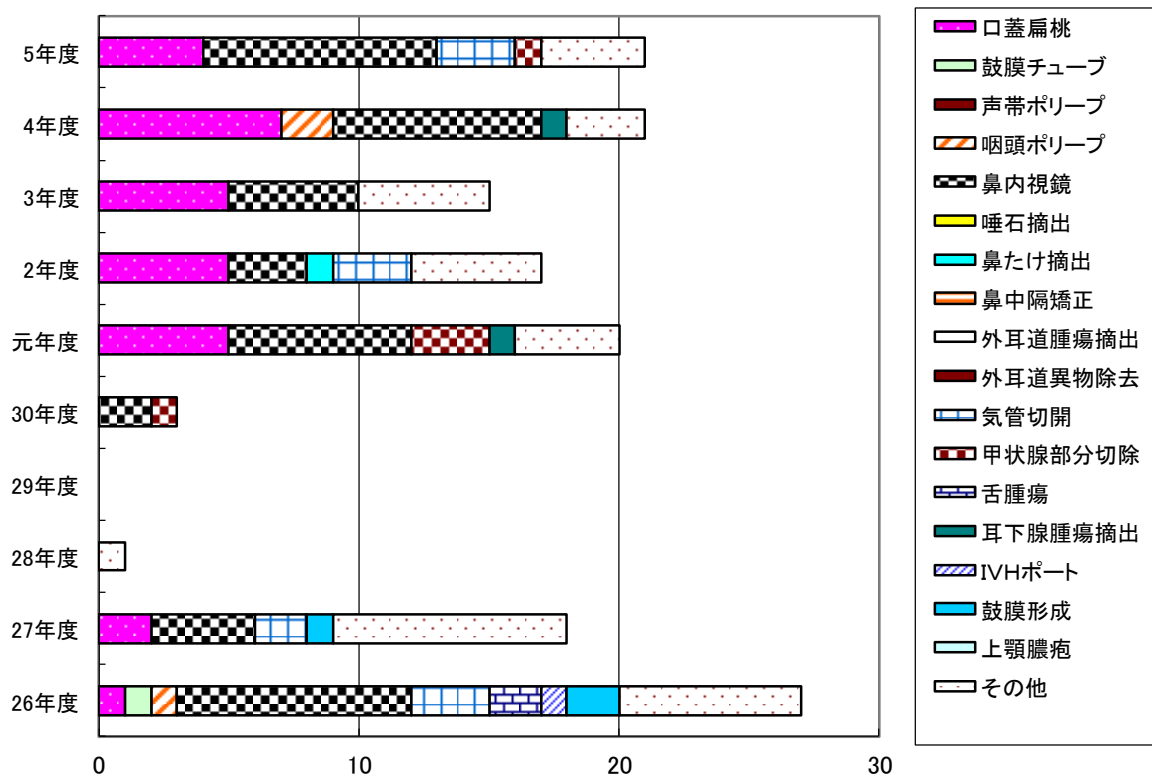

(9) 手術件数 [脳神経外科]

	平成 26年度	27年度	28年度	29年度	30年度	令和 元年度	2年度	3年度	4年度	5年度
硬膜外穿頭	15	9	12	8	6	4	1	6	1	2
頭蓋骨形成	0	0	0	0	0	0	0	0	0	0
ドレナージ入替	0	0	0	0	0	0	0	0	0	0
V-Pシャント	1	0	0	0	0	0	0	0	0	0
低位脳手術	0	0	0	0	0	0	0	0	0	0
皮膚下腫瘍摘出術	0	3	0	2	0	0	0	0	0	0
開頭硬膜下血腫除去	0	1	3	0	0	0	0	0	0	0
計	16	13	15	10	6	4	1	6	1	2

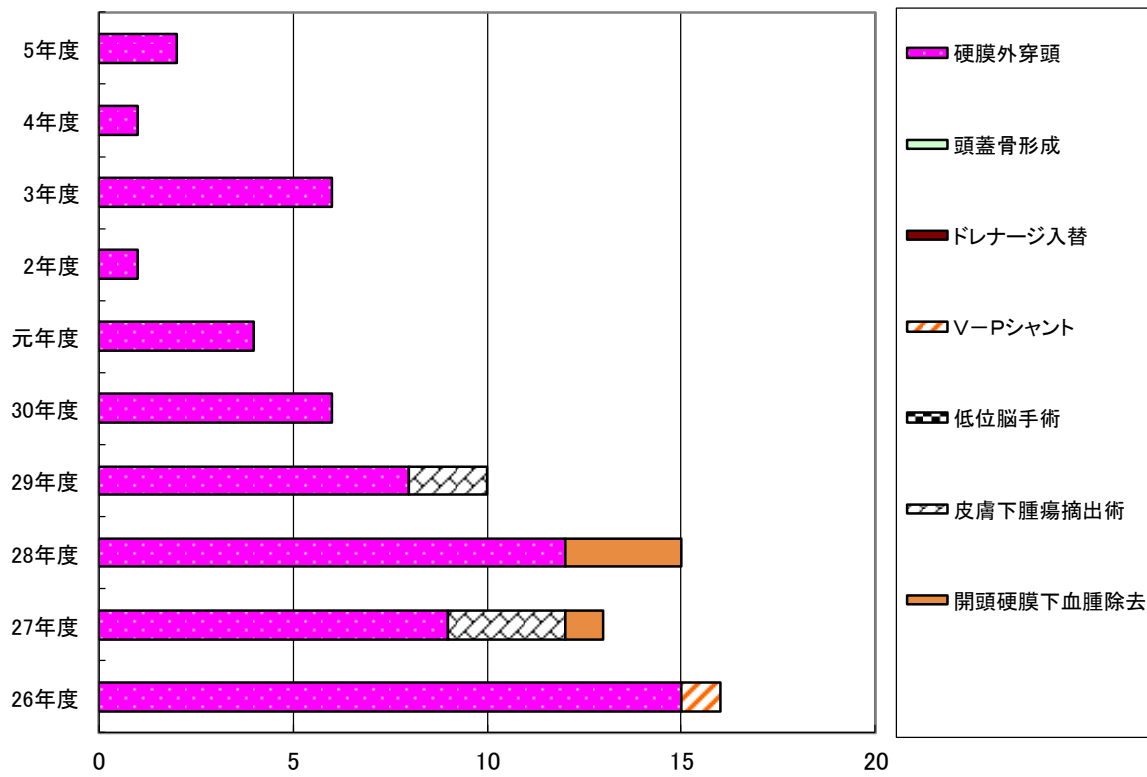

(10) 手術件数 [形成外科]

	平成					令和				
	26年度	27年度	28年度	29年度	30年度	元年度	2年度	3年度	4年度	5年度
皮膚腫瘍切除	0	0	0	0	90	166	151	154	175	154
悪性腫瘍切除	0	0	0	0	3	4	3	8	4	2
植皮・皮弁	0	0	0	0	2	6	8	10	3	1
眼瞼下垂	0	0	0	0	6	11	14	6	10	20
ケロイド切除	0	0	0	0	1	2	0	1	0	0
霰粒腫	0	0	0	0	1	0	0	0	0	0
手骨折(ピンニング)	0	0	0	0	2	2	0	0	0	0
顔面骨折	0	0	0	0	4	1	3	3	1	2
陥入爪	0	0	0	0	3	3	1	0	0	0
血管腫	0	0	0	0	1	7	2	4	0	6
抜釘	0	0	0	0	0	1	1	0	0	0
骨腫瘍切除	0	0	0	0	0	2	0	2	0	0
軟部腫瘍	0	0	0	0	0	3	5	9	2	1
乳房再建	0	0	0	0	0	0	1	3	2	4
その他	0	0	0	0	8	7	3	7	6	2
計	16	0	0	0	121	215	192	207	203	192

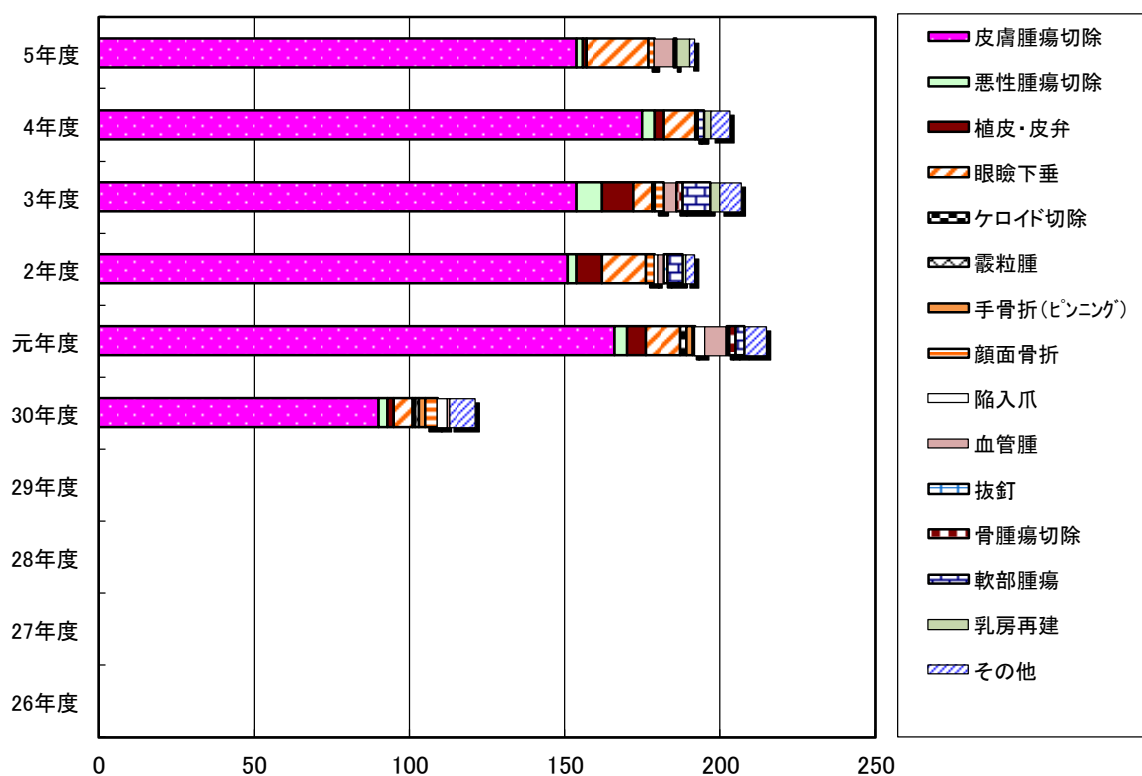

(11) 消化管内視鏡手術件数

		平成 26年度	27年度	28年度	29年度	30年度	令和 元年度	2年度	3年度	4年度	5年度
上部 消化 管	EVL	7	4	0	0	5	5	6	1	1	4
	EIS	1	0	0	0	3	2	3	0	0	0
	異物除去術	5	8	0	6	11	8	1	4	6	14
	拡張術	9	5	1	0	1	5	7	2	0	0
	ステント留置術	0	1	0	8	3	3	3	1	0	5
	SB留置	0	0	0	0	0	0	0	0	0	0
	クリッピング*	14	4	6	11	7	10	2	5	0	4
	トロンビンのみ	4	0	1	4	4	4	1	1	5	0
	APC	9	4	12	20	36	33	29	24	55	13
	HSE	8	2	1	6	1	6	4	5	1	0
	EMR	2	0	0	3	2	6	1	2	7	9
	ESD	0	0	0	0	10	13	4	1	10	10
	PEG	16	8	0	5	7	16	17	11	11	14
	ENBD	1	1	2	3	1	4	2	0	2	5
	ERBD	19	7	11	25	32	36	36	25	17	30
	EST	24	12	22	29	27	19	21	13	55	86
	EPBD	0	0	0	2	4	4	7	3	17	7
	碎石術	3	2	0	6	12	14	7	5	39	17
	除石術	23	7	12	8	10	6	5	5	17	61
EMS	3	2	4	4	2	2	1	2	6	7	
計		148	67	72	140	178	196	157	110	249	286

		平成 26年度	27年度	28年度	29年度	30年度	令和 元年度	2年度	3年度	4年度	5年度
下部 消化 管	EMR	170	122	138	209	228	238	251	271	367	411
	止血術	3	0	3	21	14	18	16	20	22	36
	結腸捻転解除術	2	5	6	11	2	3	3	3	10	9
	ステント留置術	3	2	7	4	25	6	11	13	11	11
	拡張術	0	0	0	8	5	6	1	1	0	0
計		178	129	154	253	274	271	282	308	410	467

(1) X線一般撮影件数

	平成 26年度	27年度	28年度	29年度	30年度	令和 元年度	2年度	3年度	4年度	5年度
件数	31,403	33,819	34,277	33,990	35,810	37,433	34,764	34,617	37,381	39,708

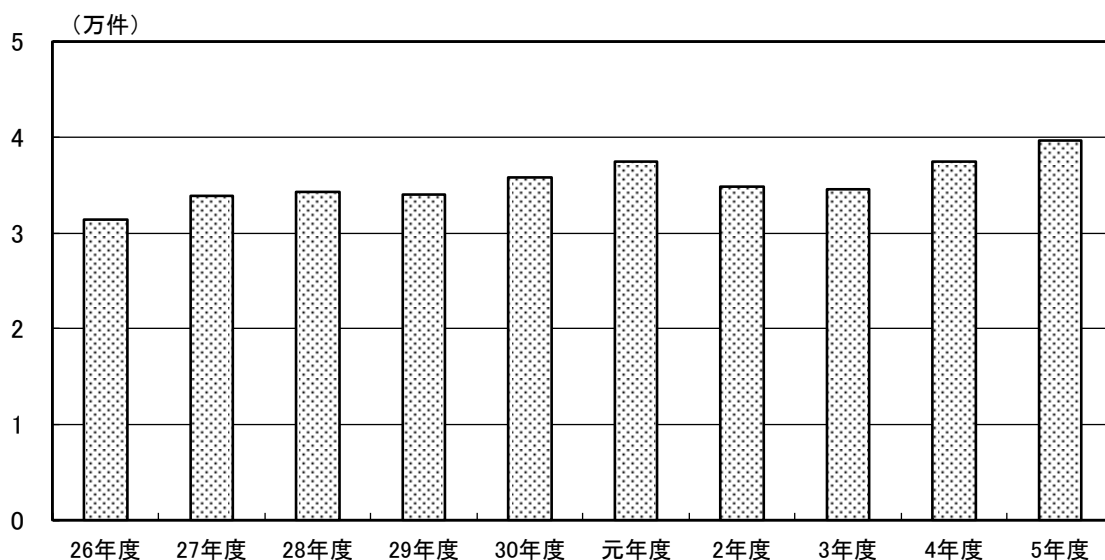

(2) CT・MRI件数

	平成 26年度	27年度	28年度	29年度	30年度	令和 元年度	2年度	3年度	4年度	5年度
CT	5,966	6,746	6,780	6,874	7,490	8,133	7,812	7,595	8,490	9,598
MRI	3,316	3,302	3,310	3,362	3,802	3,972	3,843	4,107	3,861	3,941

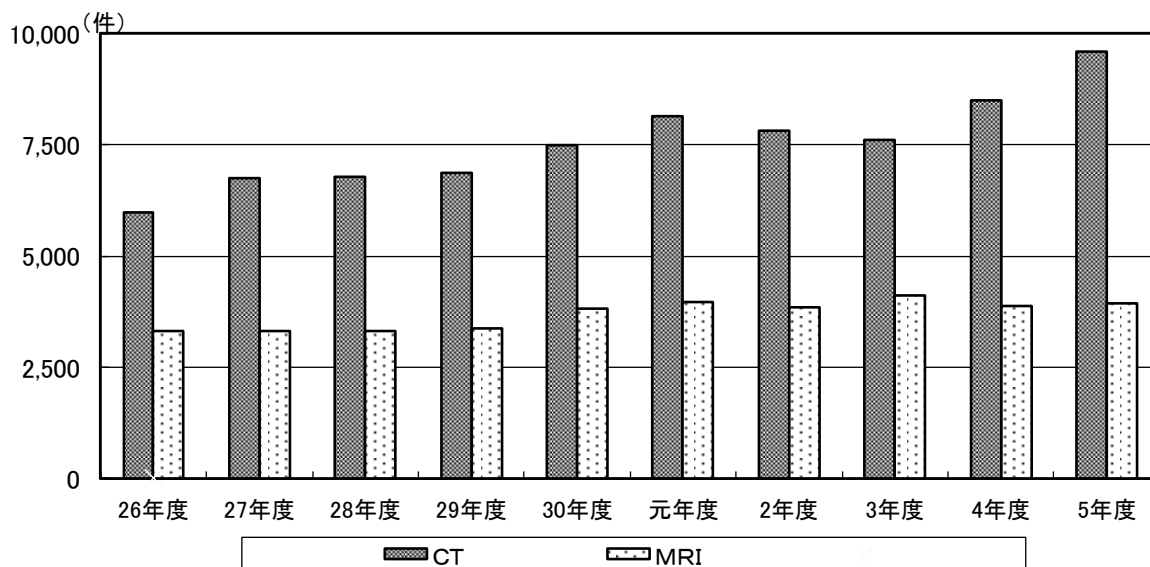

(3) 血管造影件数

	平成 26年度	27年度	28年度	29年度	30年度	令和 元年度	2年度	3年度	4年度	5年度
件数	2	1	0	0	0	5	0	2	4	0

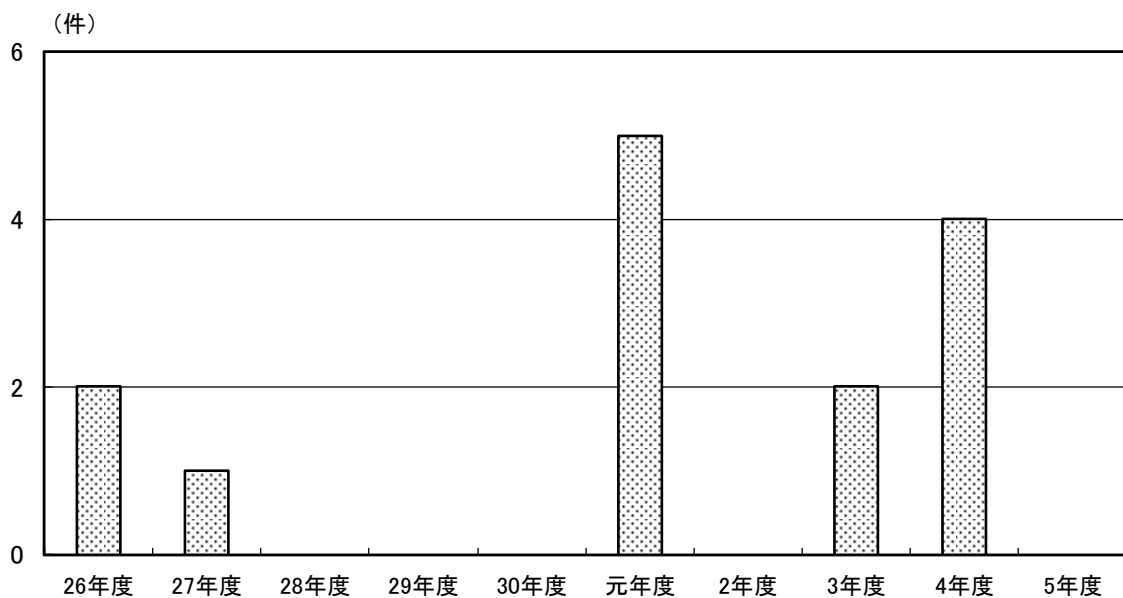

(4) 検体数・生理検査数

	平成 26年度	27年度	28年度	29年度	30年度	令和 元年度	2年度	3年度	4年度	5年度
検体	796,931	827,139	840,129	861,658	907,531	982,040	944,747	929,275	931,345	895,172
生理	17,410	18,114	16,900	16,614	17,217	18,339	16,017	16,135	17,275	17,749

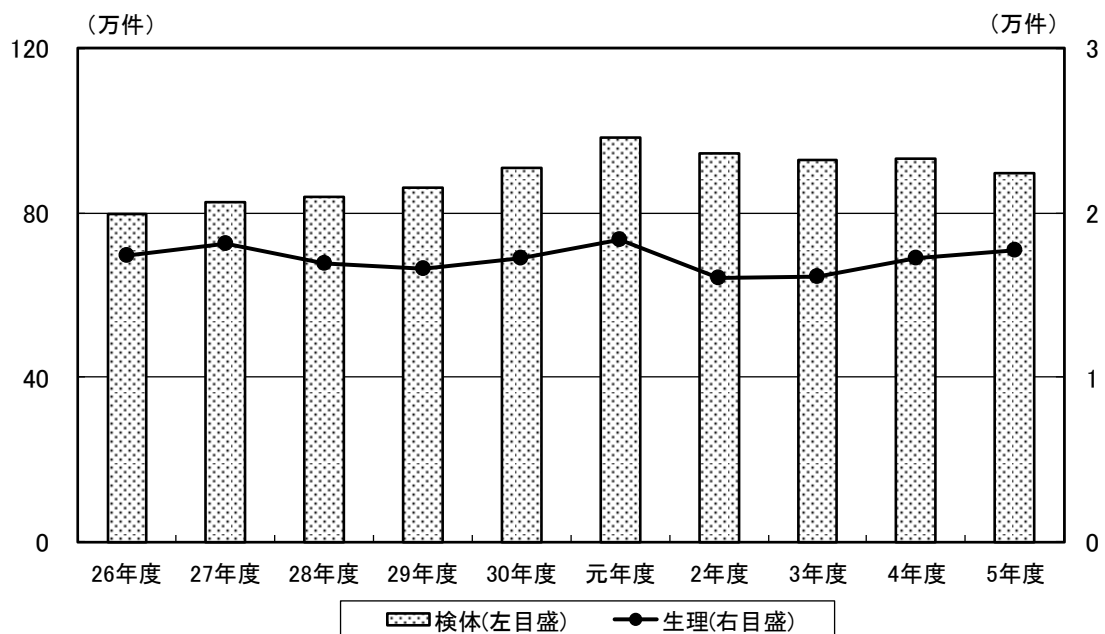

(5) 超音波検査件数

	平成					令和				
	26年度	27年度	28年度	29年度	30年度	元年度	2年度	3年度	4年度	5年度
腹部エコー	1,917	1,926	1,827	1,600	1,586	1,792	1,730	1,588	1,582	1,539
心エコー	1,117	1,278	1,446	1,411	1,420	1,587	1,328	1,276	1,476	1,382
その他	1,064	1,050	923	942	1,132	1,248	1,441	1,800	2,080	2,461
計	4,098	4,254	4,196	3,953	4,138	4,627	4,499	4,664	5,138	5,382

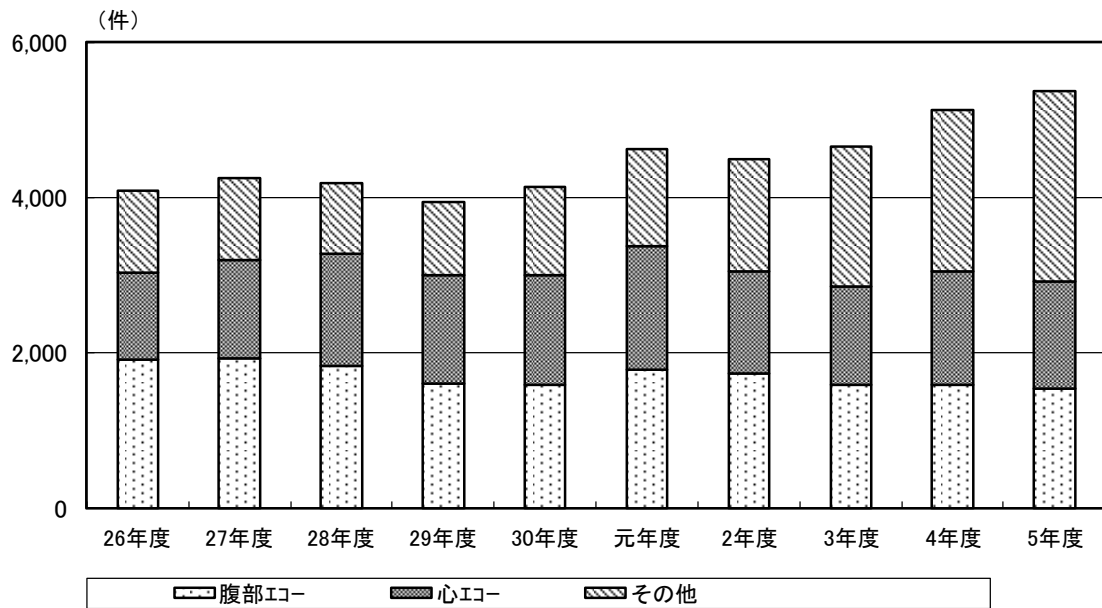

(6) 内視鏡検査件数

	平成					令和				
	26年度	27年度	28年度	29年度	30年度	元年度	2年度	3年度	4年度	5年度
上部消化管 (うち、ERCP)	1,559 (53)	1,310 (26)	1,094 (36)	1,263 (51)	1,371 (66)	1,418 (60)	1,151 (56)	1,001 (37)	1,113 (82)	1,218 (109)
下部消化管	716	672	592	711	868	887	859	766	851	882
気管支	20	18	26	31	24	47	29	18	10	6
計	2,295	2,000	1,712	2,005	2,263	2,352	2,039	1,785	1,974	2,106

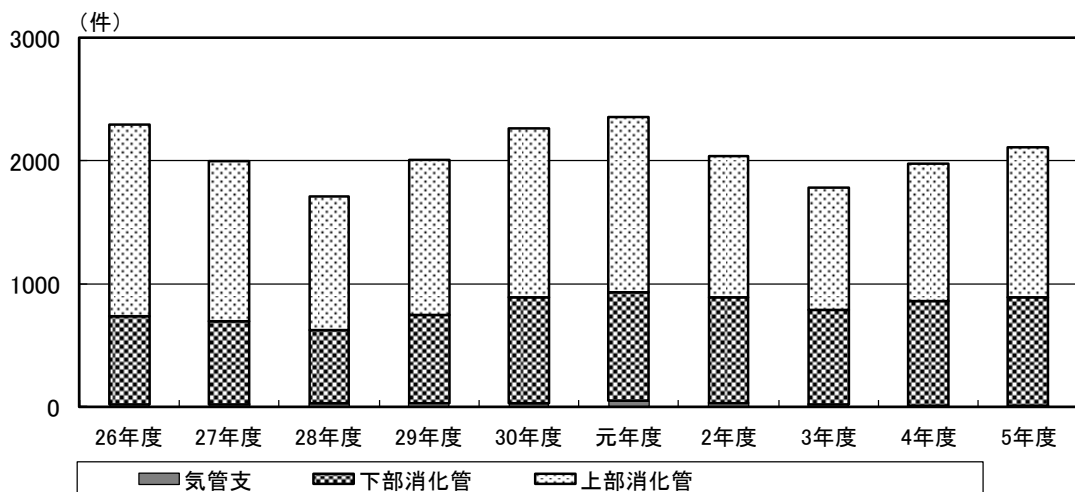

(1) 紹介患者数

	平成 26年度	27年度	28年度	29年度	30年度	令和 元年度	2年度	3年度	4年度	5年度
患者数	3,782	3,982	4,151	4,276	4,317	4,561	4,128	4,246	4,252	4,344

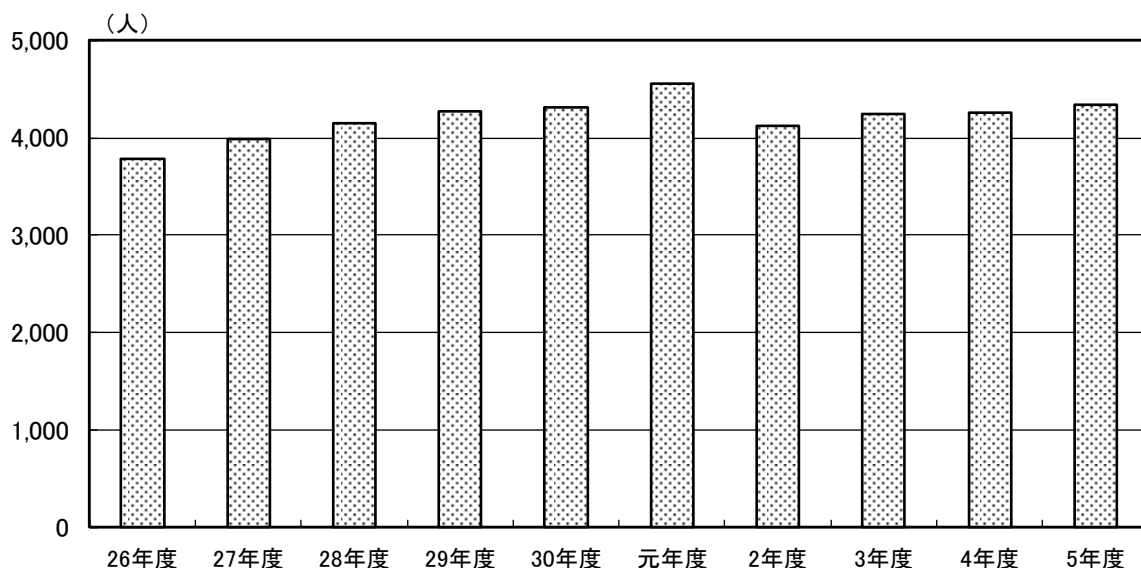

(2) 救急搬入件数

	平成 26年度	27年度	28年度	29年度	30年度	令和 元年度	2年度	3年度	4年度	5年度
件数	1,946	2,060	1,899	1,966	2,224	1,904	1,632	1,558	2,013	2,430
救急受療率	96.2%	95.0%	96.1%	94.5%	93.8%	92.7%	90.2%	74.8%	72.2%	78.6%

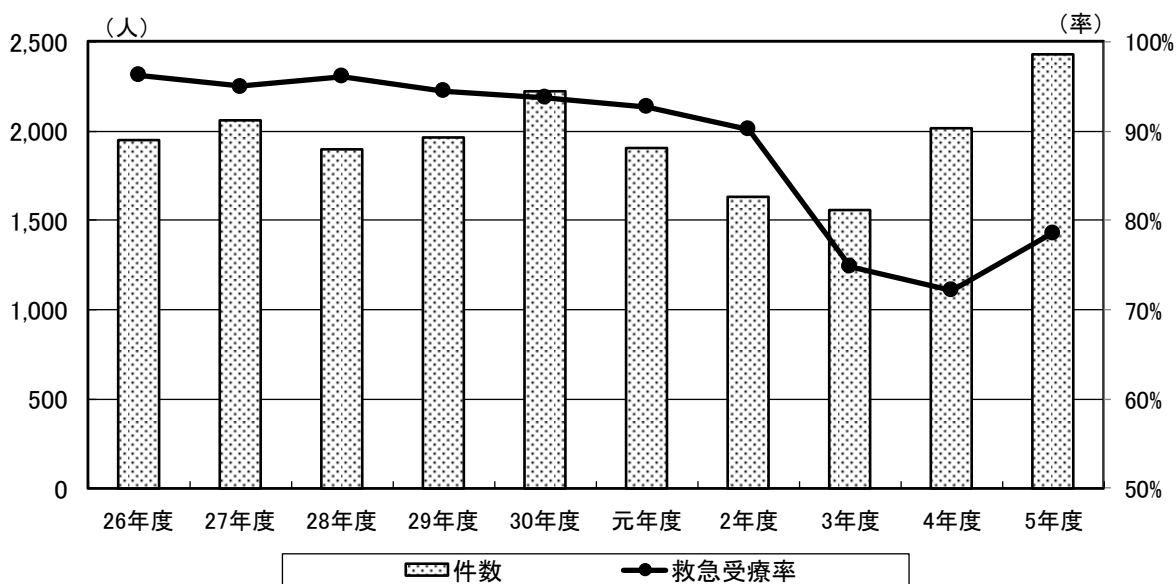

(3) 紹介率

	平成 26年度	27年度	28年度	29年度	30年度	令和 元年度	2年度	3年度	4年度	5年度
紹介率	21.1%	17.6%	19.9%	23.0%	26.2%	24.9%	27.8%	25.3%	25.4%	31.2%

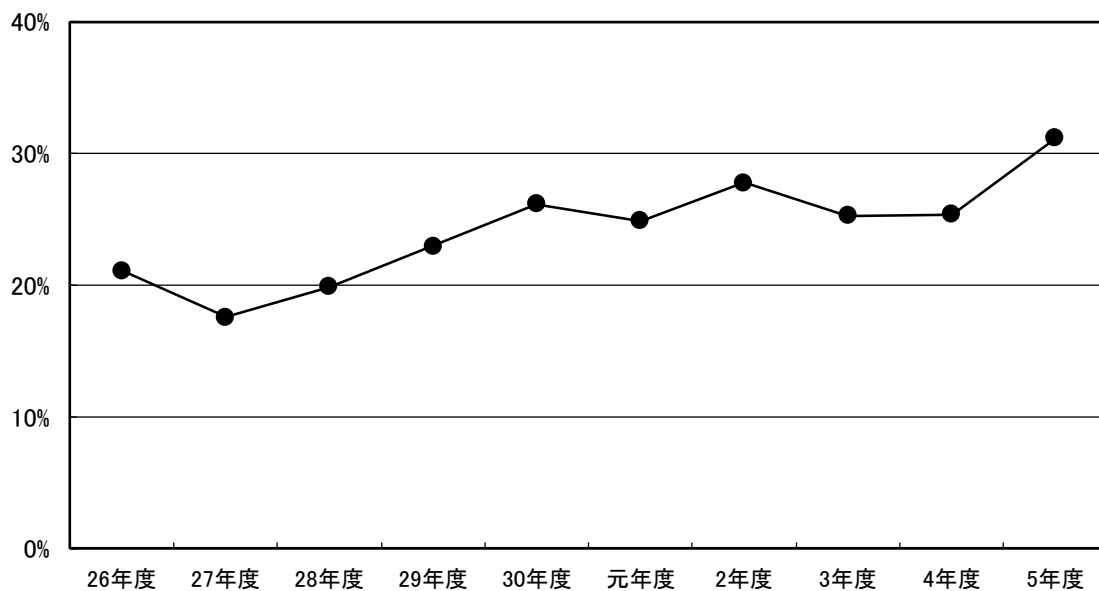

(4) 逆紹介率

	平成 26年度	27年度	28年度	29年度	30年度	令和 元年度	2年度	3年度	4年度	5年度
病院	18.0%	18.6%	19.8%	21.5%	18.9%	17.8%	14.7%	20.2%	20.8%	20.9%
診療所	75.9%	70.3%	69.7%	72.0%	66.1%	63.7%	65.7%	66.3%	61.0%	59.3%
全体	59.3%	54.3%	54.8%	57.3%	51.9%	49.7%	49.3%	50.7%	47.3%	45.9%

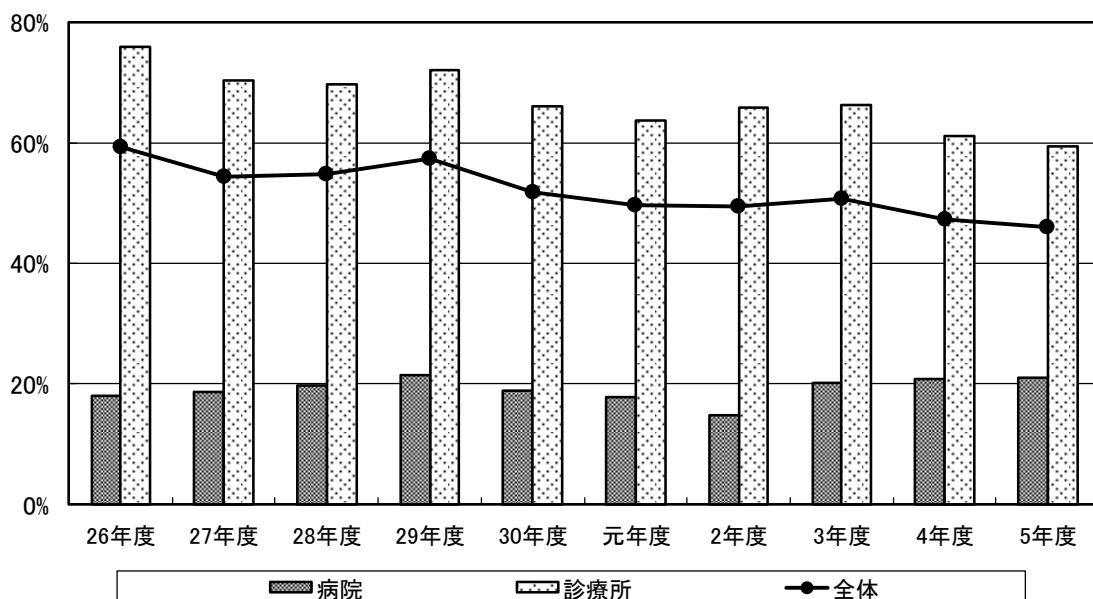

(5) 紹介件数上位医療機関（20件以上）

	紹介元医療機関	紹介件数		対前年比
		4年度	5年度	
1	医療法人 山下医院	510	535	104.9%
2	関西医科大学附属病院	178	190	106.7%
3	あさか内科医院	171	170	99.4%
4	医療法人 小糸医院	129	130	100.8%
5	京都岡本記念病院	107	121	113.1%
6	市岡整形外科クリニック	117	104	88.9%
7	医療法人社団医聖会 八幡中央病院	60	93	155.0%
8	工藤内科クリニック	115	89	77.4%
	中島外科胃腸科	76	89	117.1%
9	しげまつ耳鼻咽喉科医院	63	80	127.0%
10	ふじさわ皮膚科クリニック	69	73	105.8%
11	大森医院	59	60	101.7%
12	くすのき診療所	57	55	96.5%
13	浜医院	33	49	148.5%
14	山本眼科	44	48	109.1%
15	にのゆ耳鼻咽喉科医院	45	44	97.8%
16	宮谷眼科医院	32	41	128.1%
17	もりおか耳鼻咽喉科医院	51	39	76.5%
	すぎたに内科クリニック	30	39	130.0%
18	医療法人 いしの眼科クリニック	28	38	135.7%
19	なかじま整形外科・リウマチクリニック	32	37	115.6%
	医療法人徳洲会 宇治徳洲会病院	53	37	69.8%
20	京都第一赤十字病院	20	35	175.0%
	京都大学医学部附属病院	35	35	100.0%
21	枚方公済病院	32	33	103.1%
	下野眼科医院	34	33	97.1%
22	むらたファミリークリニック	36	31	86.1%
	医療法人社団医泉会 小川医院	30	31	103.3%
23	重光眼科医院	34	30	88.2%
24	星ヶ丘医療センター	26	29	111.5%
	山本あつこクリニック	25	29	116.0%
25	医療法人 きたの整形外科	26	28	107.7%
26	医療法人 入江医院	14	26	185.7%
27	医療法人亀寿会 亀岡内科	14	25	178.6%
	市立ひらかた病院	23	25	108.7%
28	おおにし耳鼻咽喉科クリニック	21	24	114.3%
29	京都府立医科大学附属病院	19	23	121.1%
30	医療法人社団石鎚会 京都田辺中央病院	27	21	77.8%
	医療法人 竹広内科	13	21	161.5%
31	京都医療センター	28	20	71.4%
紹介件数(全体)		2,516	2,660	105.7%

(6) 救急隊別搬入件数

	平成 26年度	27年度	28年度	29年度	30年度	令和 元年度	2年度	3年度	4年度	5年度
八幡	1089	1143	1032	1122	1,319	1,153	1,022	1,011	1,201	1,396
樟葉	371	394	347	343	436	368	297	290	383	470
阪	163	156	167	194	142	134	103	81	122	187
北山	106	160	137	116	139	97	98	55	110	171
枚方本署	20	11	16	14	19	10	7	13	23	27
渚	50	39	38	29	23	25	17	17	27	33
法人施設	76	68	77	50	51	45	16	10	8	7
その他	71	85	104	98	87	74	72	81	126	140
計	1946	2056	1918	1966	2,216	1,906	1,632	1,558	2,000	2,431

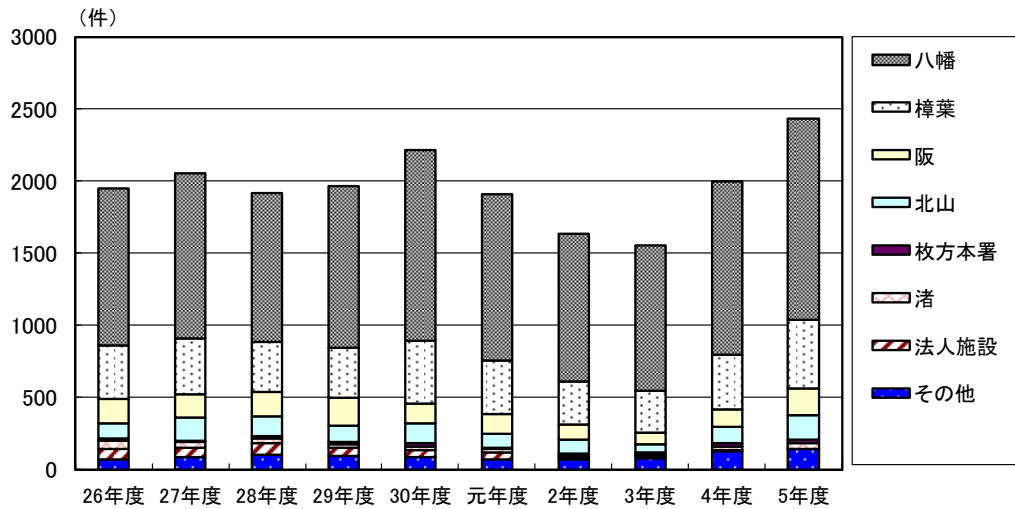

(7) 八幡市救急件数に占める当院搬入件数の割合

	平成 26年度	27年度	28年度	29年度	30年度	令和 元年度	2年度	3年度	4年度	5年度
当院搬入件数	1,089	1,143	1,032	1,122	1,319	1,153	1,021	1,011	1,199	1,396
八幡市件数	3,457	3,585	3,477	3,494	3,746	3,647	3,316	3,654	3,831	4,077
割合	31.5%	31.9%	29.7%	32.1%	35.2%	31.6%	30.8%	27.7%	31.3%	34.2%

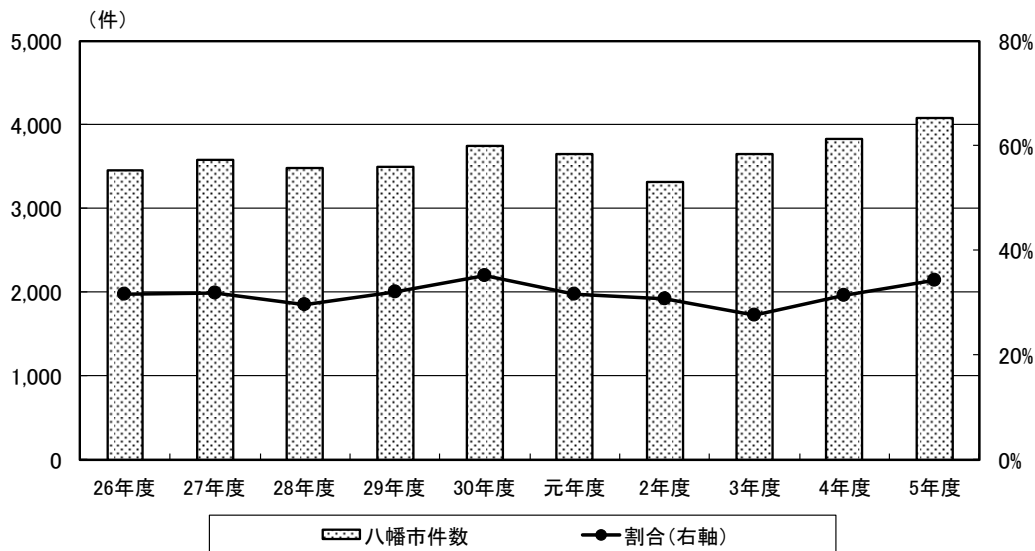

(8) 救急搬入件数・入院率・転帰

	平成 26年度	27年度	28年度	29年度	30年度	令和 元年度	2年度	3年度	4年度	5年度
救急搬入件数	1,946	2,060	1,949	1,966	2,240	1,912	1,632	1,558	2,013	2,431
入院 (うち、入院率)	826 (42.4%)	806 (39.1%)	722 (37.0%)	843 (42.9%)	852 (38.0%)	821 (42.9%)	728 (44.6%)	637 (40.9%)	845 (42.0%)	921 (37.9%)
帰宅・外来	1057	1181	1129	1065	1,320	1,025	851	875	1,090	1,429
転院	22	46	75	12	52	56	39	35	39	57
死亡	41	27	23	46	16	10	14	11	39	24

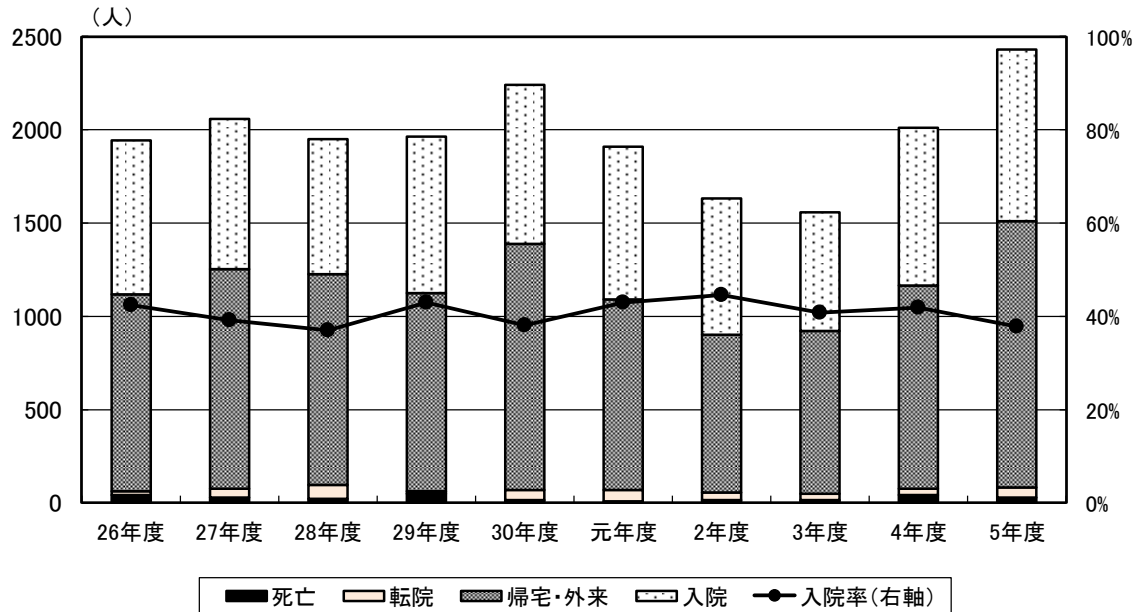

(9) 救急断り件数

	平成 26年度	27年度	28年度	29年度	30年度	令和 元年度	2年度	3年度	4年度	5年度
件数	76	108	77	114	148	150	178	524	775	663

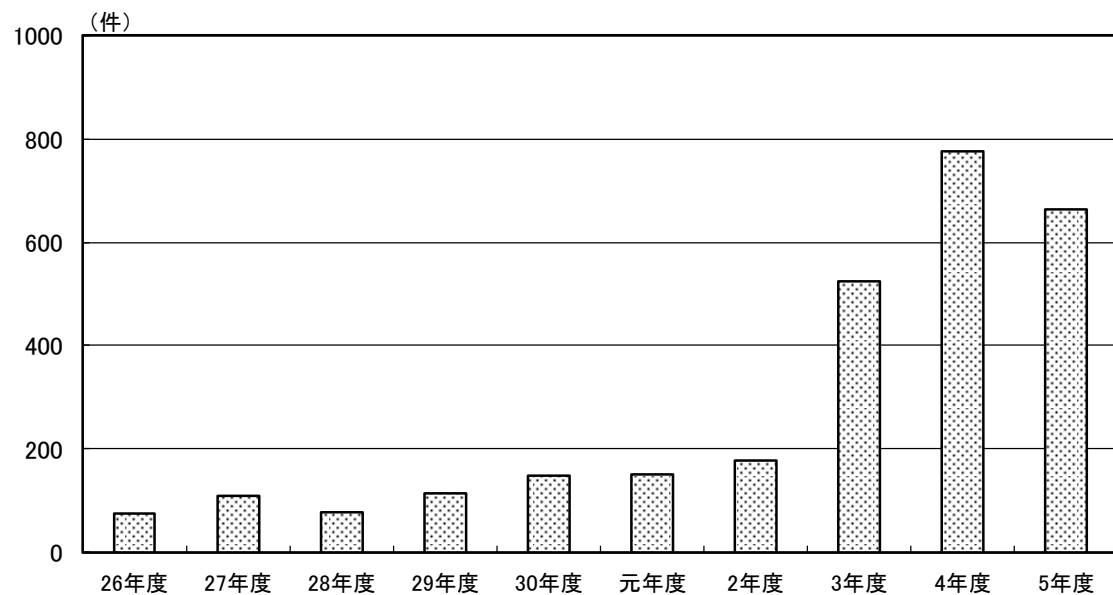

(1) 事故報告件数

	平成 26年度	27年度	28年度	29年度	30年度	令和 元年度	2年度	3年度	4年度	5年度
件数	7	8	14	6	3	10	5	6	10	12

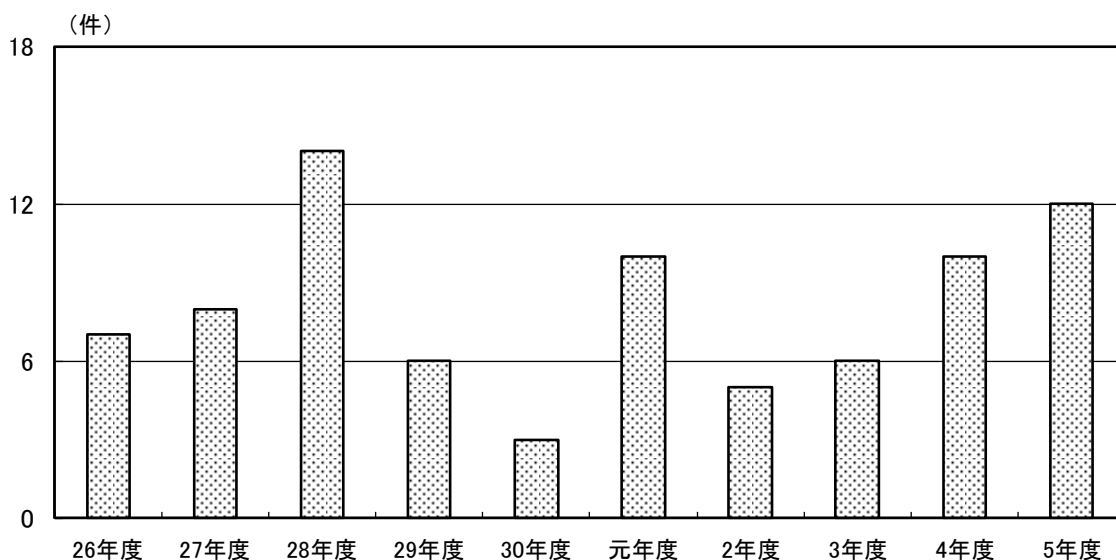

(2) ヒヤリハット報告件数

	平成 26年度	27年度	28年度	29年度	30年度	令和 元年度	2年度	3年度	4年度	5年度
件数	464	329	625	631	763	669	756	715	518	798

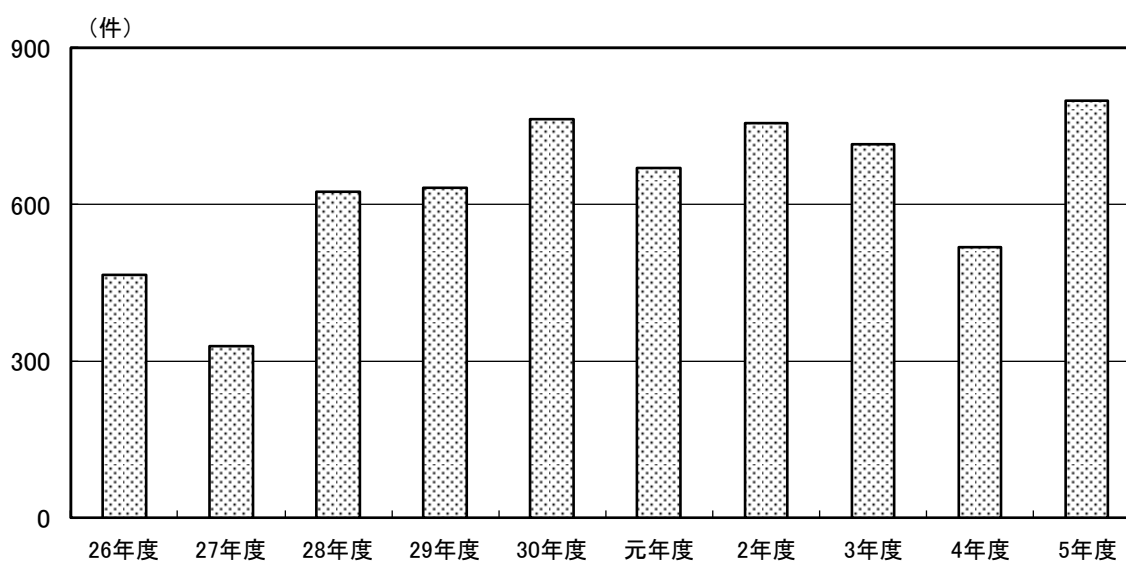

(3) 事故・ヒヤリハット等事例分類

	平成					令和				
	26年度	27年度	28年度	29年度	30年度	元年度	2年度	3年度	4年度	5年度
1 転倒・転落	251	269	252	255	229	239	247	207	189	193
2 与薬・輸血	130	211	77	206	243	242	295	264	197	259
3 検査	15	14	32	23	31	31	35	64	27	40
4 ドレンチューブ類使用・管理	14	23	18	25	37	36	16	32	32	41
5 処方	7	5	16	11	28	14	10	22	8	9
6 処置	7	17	20	21	20	10	24	10	14	14
7 医療用具の使用・管理	5	6	5	18	15	10	22	19	13	46
8 手術・麻酔	3	15	16	12	13	7	16	13	14	25
9 リハビリテーション	3	4	9	9	16	17	11	10	1	8
10 情報・記録	3	4	8	19	11	5	8	17	18	53
11 食事と栄養	2	10	14	16	22	19	15	8	22	13
12 調剤	1	5	14	15	23	6	4	17	11	26
13 説明	1	2	6	4	2	1	3	9	7	0
14 事務	0	1	1	4	1	11	1	4	1	13
15 その他	22	20	32	50	0	41	40	34	33	59
計	464	606	520	688	691	689	747	730	587	799

○令和4年度

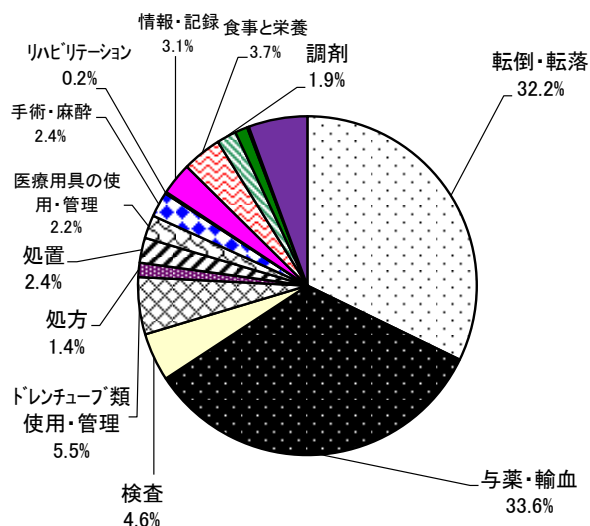

○令和5年度

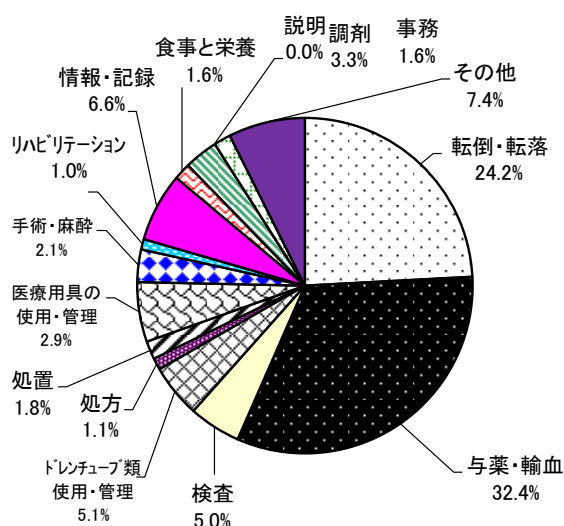

(4) MRSA罹患率

	平成 26年度	27年度	28年度	29年度	30年度	令和 元年度	2年度	3年度	4年度	5年度
罹患率	0.6%	0.3%	0.4%	0.4%	0.4%	0.2%	0.5%	0.3%	0.3%	0.2%
JANIS	0.7%	0.4%	0.4%	0.4%	0.4%	0.4%	0.4%	0.4%	0.4%	0.4%

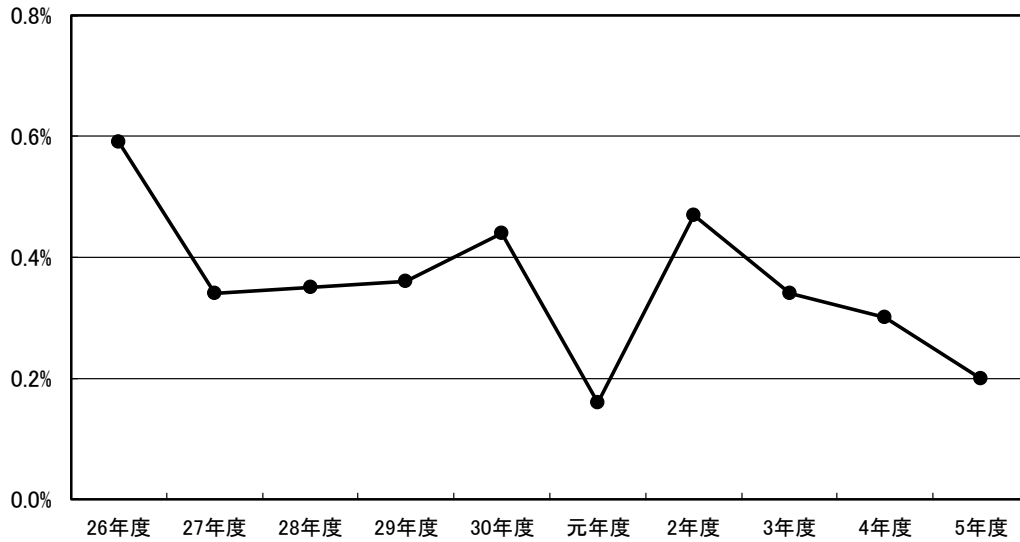

JANIS方式(月間のMRSA検出数/月間の実入院者数)×100

(5) 感染率 (ターゲットサーベイランス)

	平成 26年度	27年度	28年度	29年度	30年度	令和 元年度	2年度	3年度	4年度	5年度
尿道カテーテル	1.7‰	0.7‰	0.6‰	0.6‰	0.4‰	0.4‰	0.7‰	0.5‰	0.3‰	0.4‰
血管留置カ テーテル	3.8‰	2.1‰	0.7‰	0.6‰	6.1‰	0.7‰	7.2‰	1.3‰	2.3‰	2.1‰
人工呼吸器 関連肺炎	0.0‰	0.0‰	0.0‰	0.0‰	0.0‰	0.0‰	0.0‰	0.0‰	0.0‰	0.0‰
平均	1.8‰	0.9‰	0.4‰	0.4‰	2.2‰	0.4‰	2.6‰	0.6‰	0.9‰	0.8‰

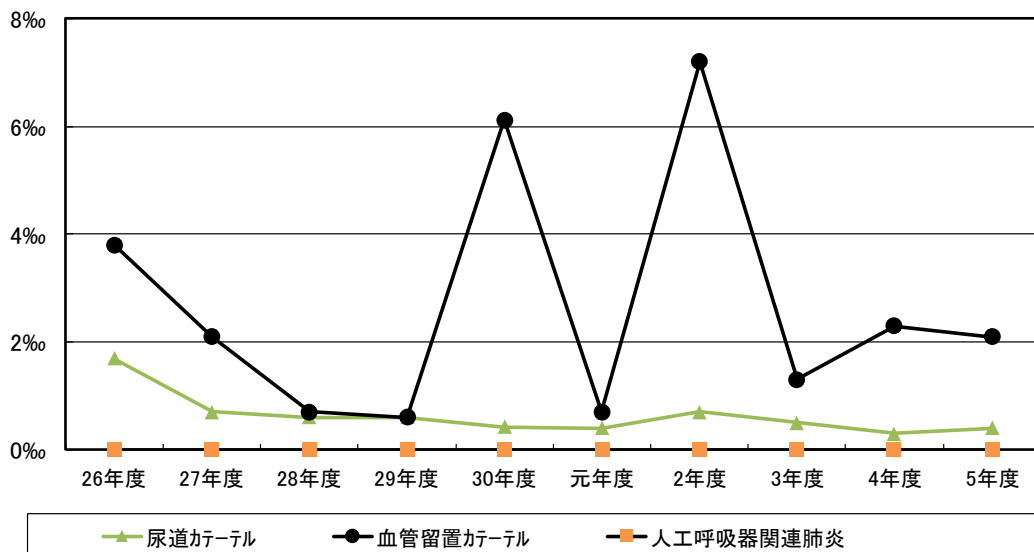

感染率=(感染数/使用延日数)×1000

(6) 褥瘡新規発生件数・推定発生率

	平成 26年度	27年度	28年度	29年度	30年度	令和 元年度	2年度	3年度	4年度	5年度
件数	44	41	29	47	39	49	44	59	41	59
発生率	1.3%	0.9%	1.1%	1.3%	1.0%	0.9%	1.3%	2.0%	2.0%	1.1%

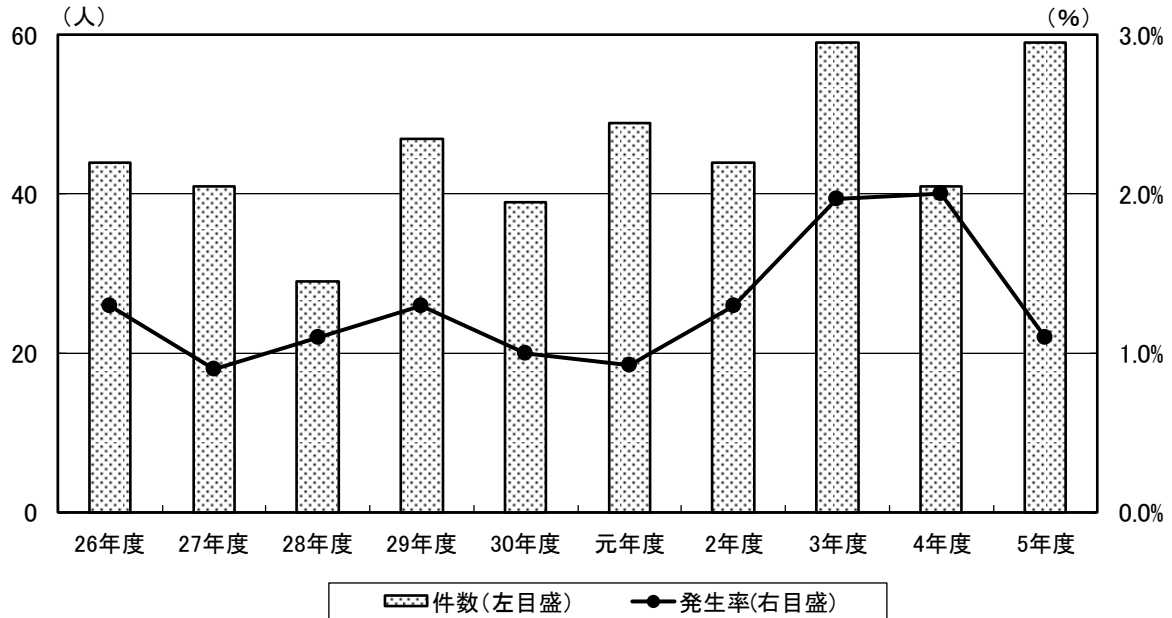

推定発生率 = (褥瘡患者数 - 入院時既に褥瘡を保有していた患者数) / 入院患者数 × 100

(7) 入院患者老人比率 (65歳以上)

	平成 26年度	27年度	28年度	29年度	30年度	令和 元年度	2年度	3年度	4年度	5年度
比率	53.2%	51.7%	73.5%	77.8%	75.4%	78.1%	78.6%	81.4%	79.6%	76.6%

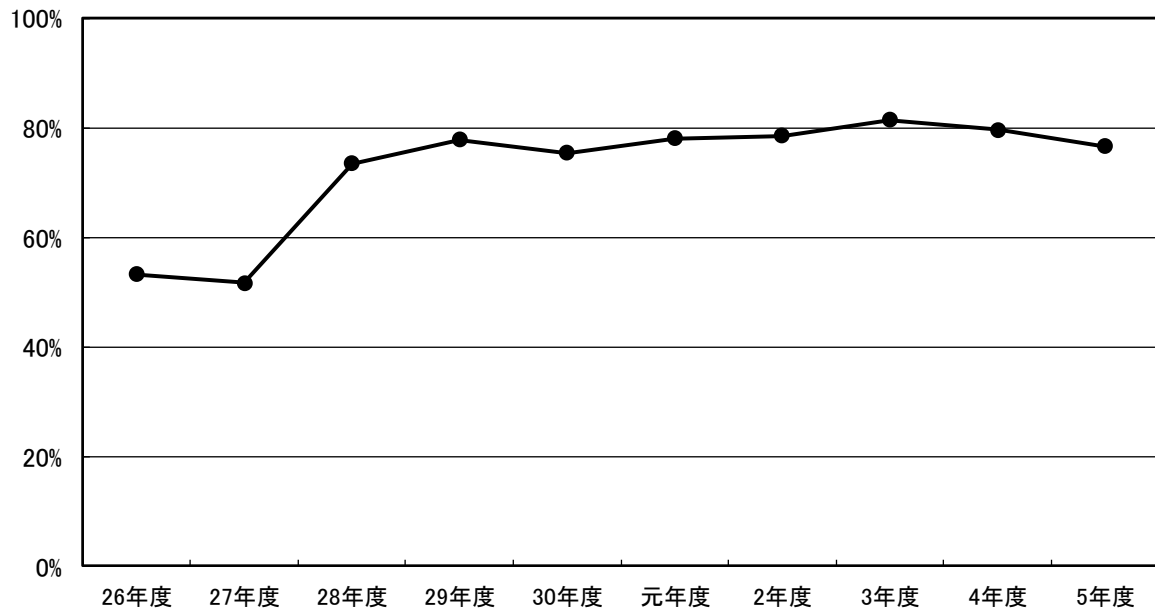

(8) 死亡退院患者率（緩和ケア・24時間以内の死亡除く）

	平成 26年度	27年度	28年度	29年度	30年度	令和 元年度	2年度	3年度	4年度	5年度
死亡率	3.3%	3.0%	2.7%	4.4%	2.3%	2.2%	2.8%	2.0%	3.1%	2.5%

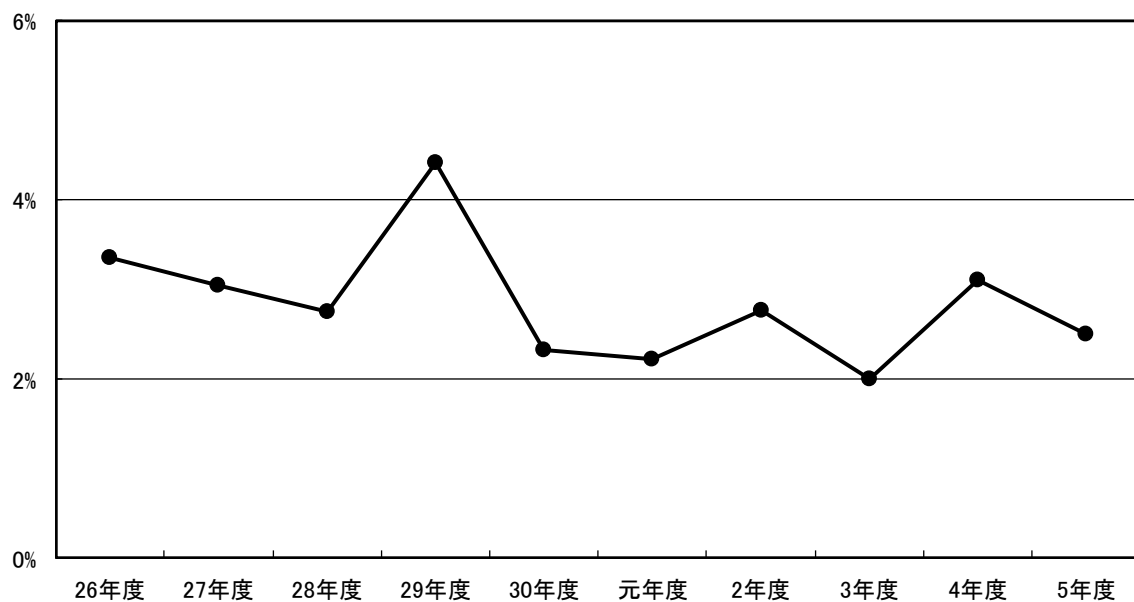

(1) 薬剤管理指導件数

	平成 26年度	27年度	28年度	29年度	30年度	令和 元年度	2年度	3年度	4年度	5年度
件数	400	1,308	3,120	3,462	4,925	5,406	5,652	5,069	3,921	4,312

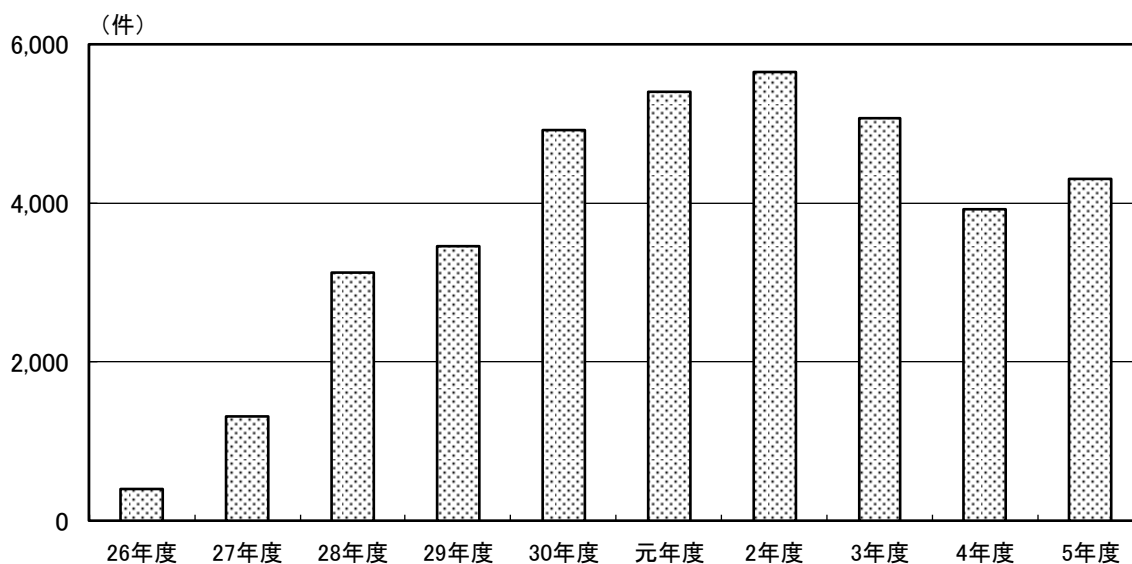

(2) 後発医薬品使用率 (入院分)

	平成 26年度	27年度	28年度	29年度	30年度	令和 元年度	2年度	3年度	4年度	5年度
比率	62.7%	76.6%	81.6%	82.2%	83.9%	85.8%	85.9%	86.2%	84.1%	84.3%

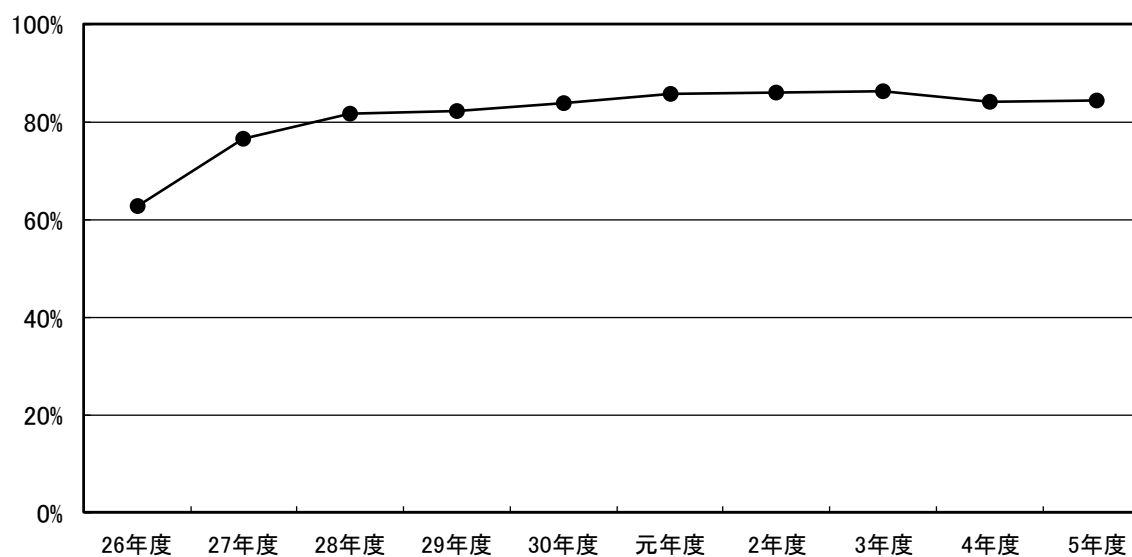

(3) 栄養指導件数 (集団・個別)

	平成 26年度	27年度	28年度	29年度	30年度	令和 元年度	2年度	3年度	4年度	5年度
集団	73	2	2	0	0	0	0	0	0	2
個別	1,304	1,063	1,082	834	717	779	904	746	645	689
計	1,377	1,065	1,084	834	717	779	904	746	645	691

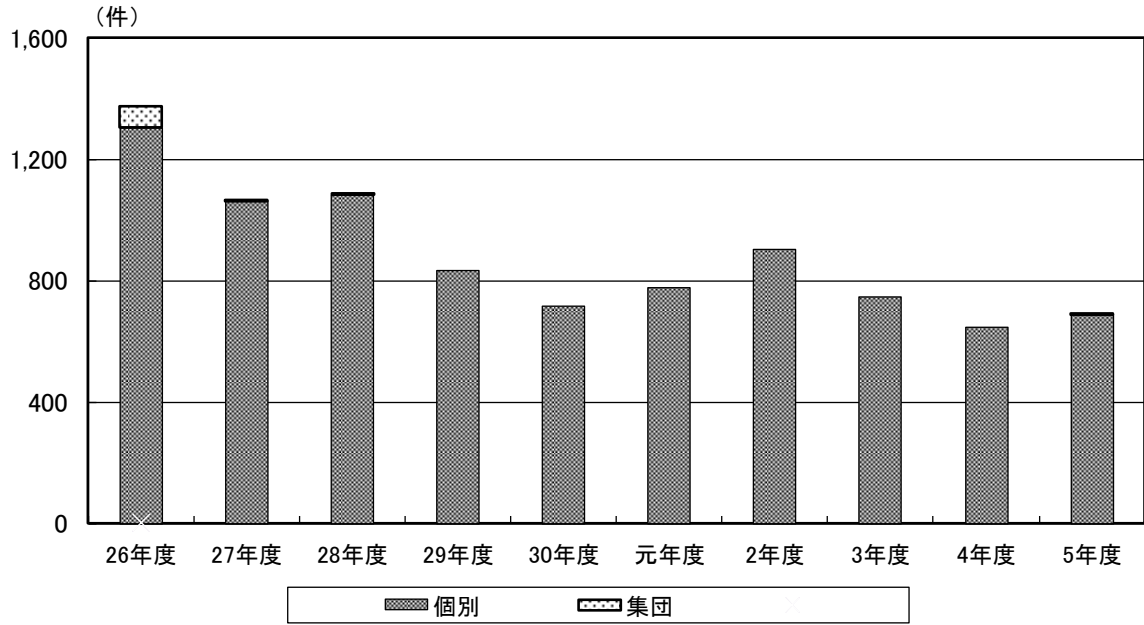

(4) 栄養管理指導件数

	平成 26年度	27年度	28年度	29年度	30年度	令和 元年度	2年度	3年度	4年度	5年度
件数	2,792	3,580	3,672	3,721	3,992	3,979	3,369	3,205	3,554	4,000

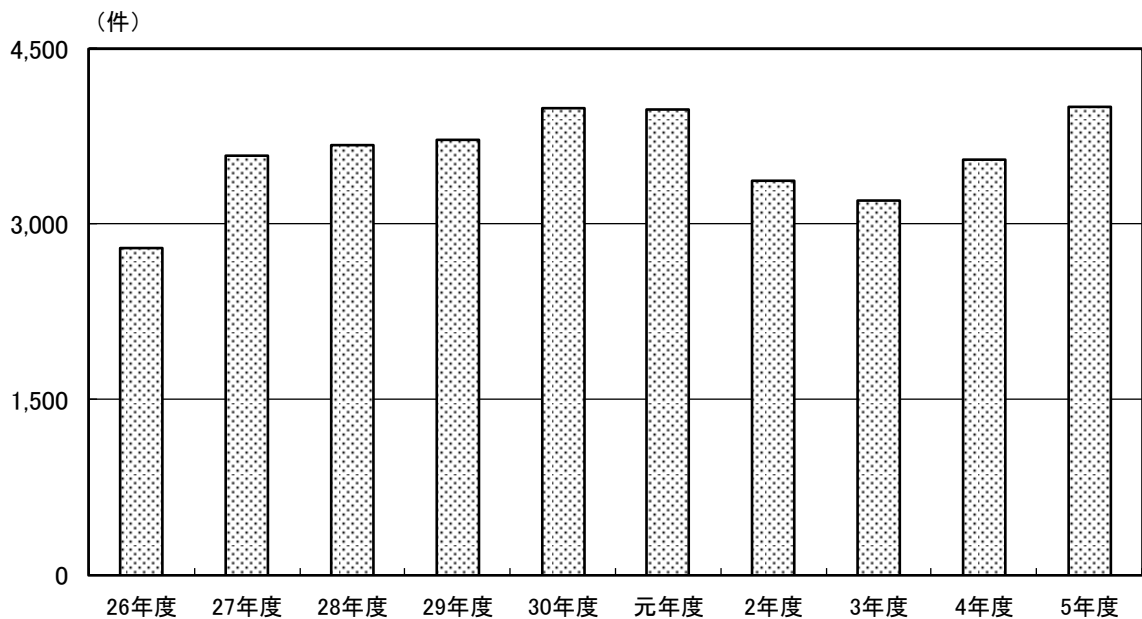

(5) NST介入件数

	平成 26年度	27年度	28年度	29年度	30年度	令和 元年度	2年度	3年度	4年度	5年度
件数	1,998	2,177	1,932	2,119	2,127	2,333	2,396	2,022	1,893	1,886

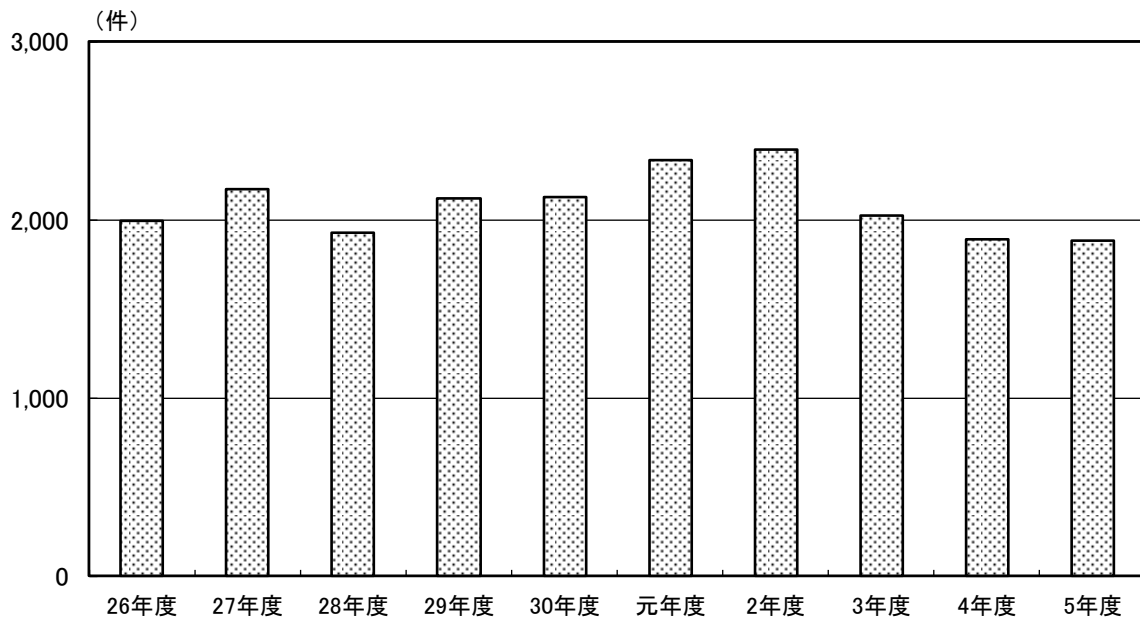

(6) 医事請求減点比率 (復点后)

	平成 26年度	27年度	28年度	29年度	30年度	令和 元年度	2年度	3年度	4年度	5年度
比率	0.21%	0.10%	0.19%	0.20%	0.15%	0.21%	0.18%	0.13%	0.11%	0.18%

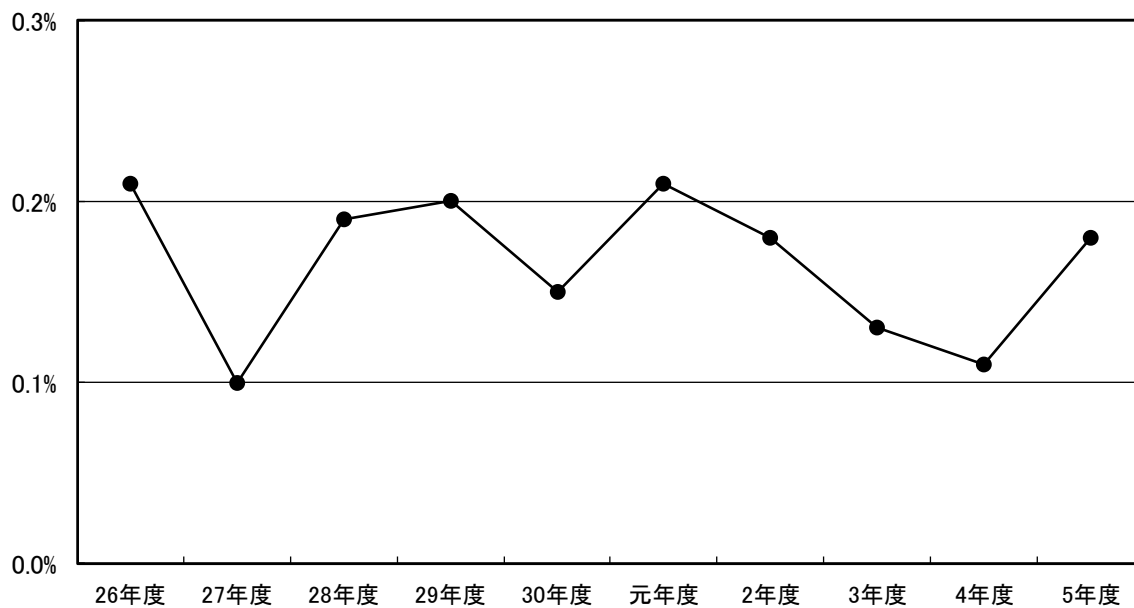

(7) 窓口未収発生率

	平成 26年度	27年度	28年度	29年度	30年度	令和 元年度	2年度	3年度	4年度	5年度
入院	0.64%	0.47%	0.35%	0.44%	0.45%	0.59%	0.59%	0.51%	0.51%	0.72%
外来	0.16%	0.16%	0.11%	0.11%	0.15%	0.09%	0.07%	0.12%	0.14%	0.14%
計	0.80%	0.63%	0.46%	0.55%	0.59%	0.68%	0.66%	0.63%	0.65%	0.86%

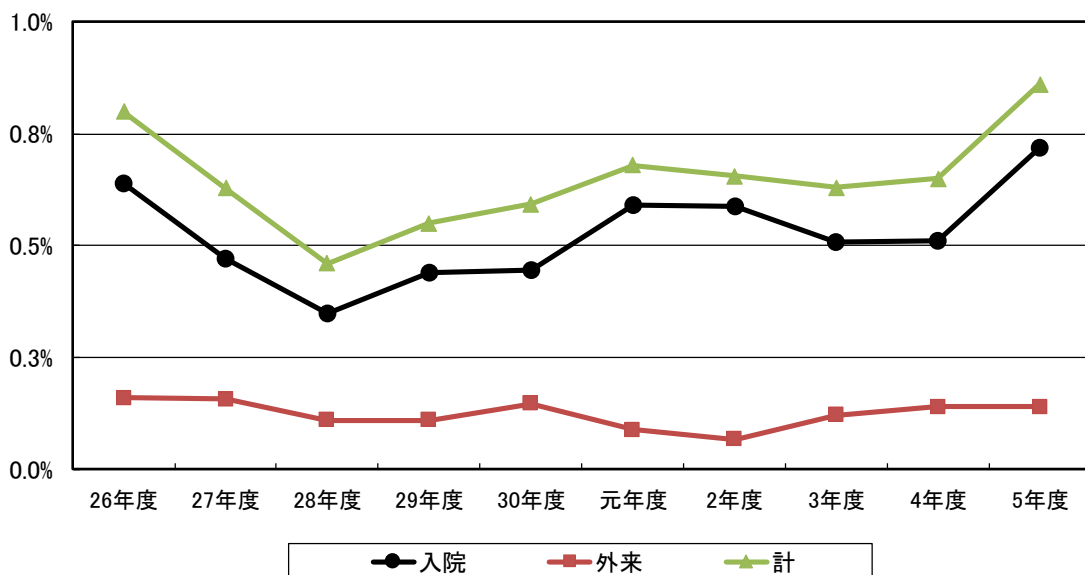

(8) 透析外来・入院患者数〔年度末・1ヶ月平均〕

	平成 26年度	27年度	28年度	29年度	30年度	令和 元年度	2年度	3年度	4年度	5年度
外来	51	51	66	57	58	63	63	57	63	64
入院	9	10	12	8	9	6	5	7	4	3
合計	60	61	78	65	67	69	68	64	67	67

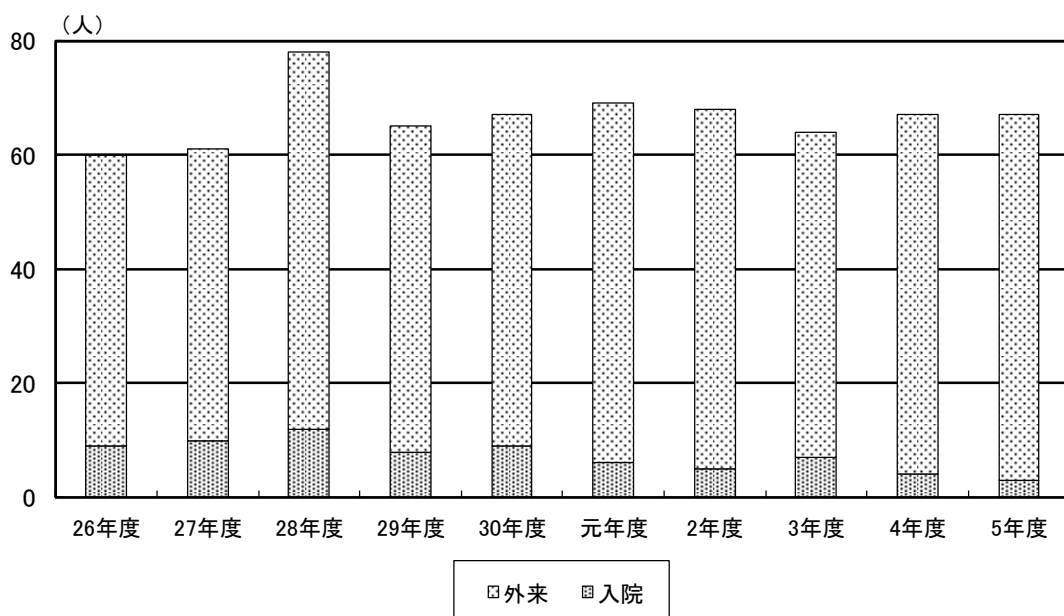

(9) ご意見箱

1) 件数

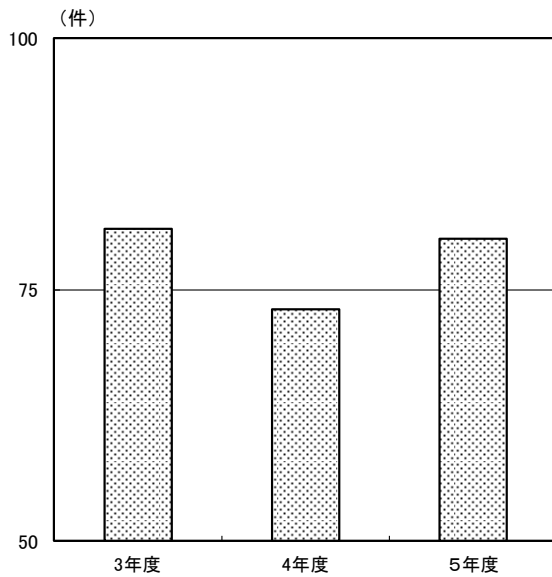

2) 内容の割合

○5年度

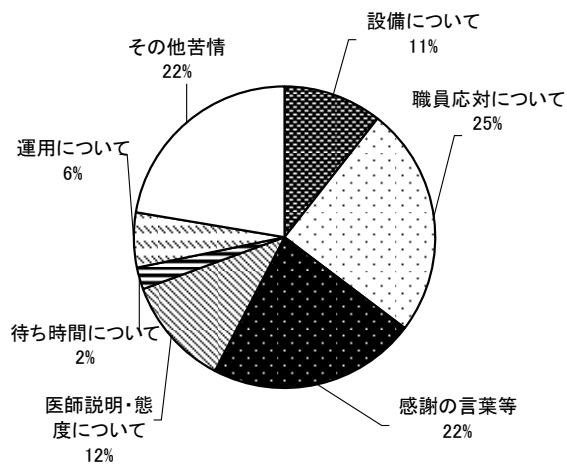

○4年度

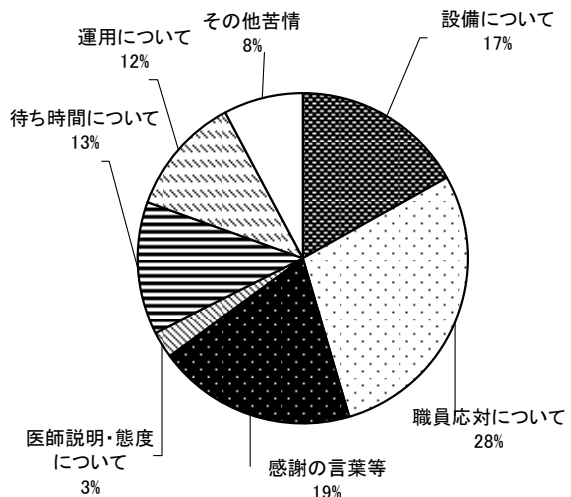

3) 評価

① 医師説明

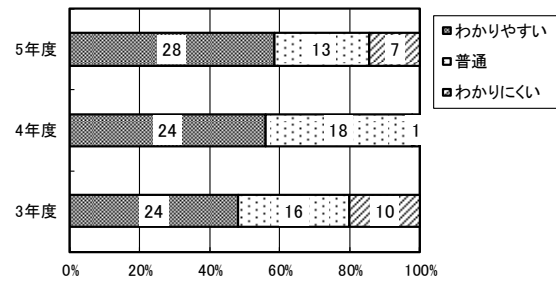

② 待ち時間(診察)

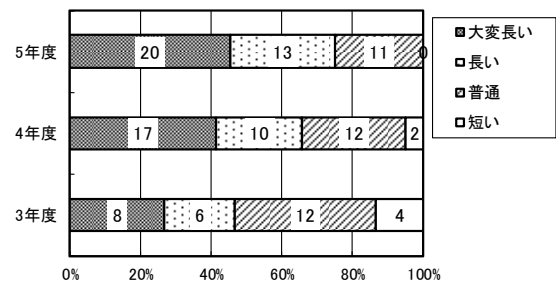

③ 待ち時間(会計)

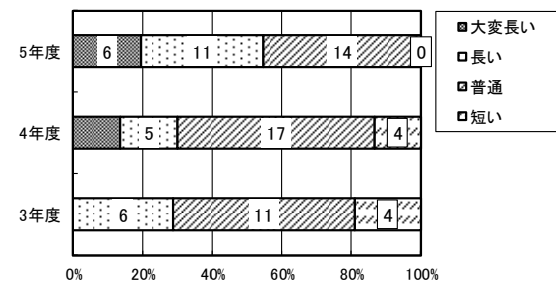

④ 職員対応

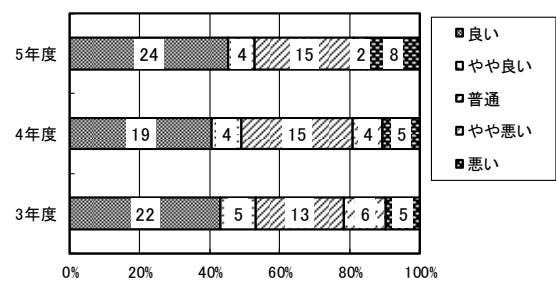

⑤ 設備

