



社会医療法人
美杉会

佐藤病院

“夜診”での放射線治療 を行っています

仕事や家事等で日中、受診が難しい方の日々の暮らしと放射線治療の両立をサポートします。

診療時間：18時～20時（月・金）
受付時間：17時30分～19時30分



治療例：

前立腺がん治療：当院ではIMRT（強度変調放射線治療）が可能です。腫瘍への線量を増加させ、正常組織への線量を抑えることで身体に優しい治療が可能です。治療期間は約2ヶ月です。

乳がん治療：当院では少分割照射に対応しています。通常照射は25回ですが、16回の照射で終了します。治療期間は約3週間です。

専門スタッフが患者さんの不安を取り除きがん治療を円滑に進めます

外来診療担当（2021年4月～）

	月	火	水	木	金
午前診	河村角	河村角	河村角	河村角	河村
夜診	河村	—	—	—	京大医師



放射線治療の流れ（通常照射の場合）

STEP1

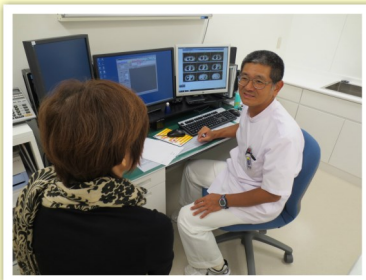

診察や治療方針の決定・看護面談

放射線治療専門医の診察を受けていただき治療方針を決定します。最適な放射線治療を受けていただくために、MR検査等を受けていただく場合もあります。医師の診察後、看護師より治療のオリエンテーションをおこないます。

STEP2

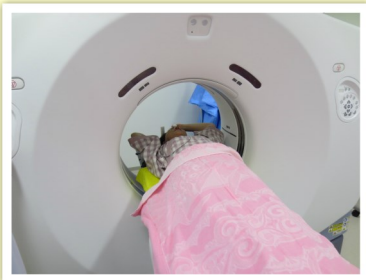

治療計画のためのCT撮影・固定具の作成

治療計画作成のため、固定具をつけてCT撮影をおこないます。場合により造影剤を使用します。

STEP3

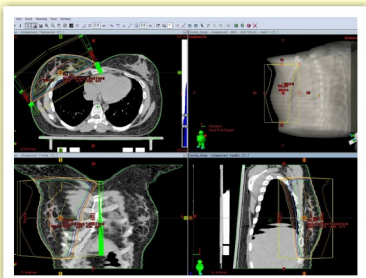

治療計画の作成・検証

CT,MRなどの画像データをもとに、専用のコンピュータ三次元治療計画装置を用い、最適な治療計画を作成します。専門のスタッフが治療内容の妥当性と安全性の検証をおこないます。

STEP4



放射線の照射・経過観察

治療計画に基づいて放射線を照射します。1回の治療は15分程度で痛みはありません。照射回数は病変によって異なります。治療後は通常の生活に戻れますが、担当医の定期検診を受診していただきます。

働く世代に多く発症する前立腺がんや乳がんの治療は、仕事や家事の兼ね合いで治療時間の確保が難しい現状にあり、がん対策推進基本計画で「働く世代へのがん対策の充実」が重大課題と位置付けられました。これを踏まえ、当院では平日夜診の放射線治療を開始することで、就労に配慮したがん医療に取り組むことを決定しました。



社会医療法人
美杉会 佐藤病院
大阪府がん診療拠点病院
高精度放射線治療センター

枚方市養父東町65-1

☎072-850-8711 (代表)

<http://misugikai.jp>

