



(医)(社福)(社医)
美杉会
美郷会
美盛会

ふれあい便り

No.80
2020.4.15

社会医療法人美杉会
五七二二四 枚方市養父東町六五一
電話 〇七二八五〇一八七二
社会福祉法人美郷会
五七二二四 枚方市西指提町二五三
電話 〇七二八六六一七〇〇七
医療法人美盛会
五七二二四 枚方市養父東町八一三〇
電話 〇七二八六七〇二〇四

新型コロナウイルス治療候補薬

「アビガン」について

社会医療法人美杉会
社会福祉法人美郷会

理事長

佐藤 眞杉



春を告げるレンギョウの黄色の花
が盛りで、気候も暖かくなって参り
ました。

新型コロナウイルス感染症によっ
て、世界中が緊張していますが、皆
様にはお変わりなくご清栄にお過
ごしのこととお慶び申し上げます。

この感染症は、現時点(四月六日)
では、一向に衰える気配がなく、治療
薬がない状況もあり、「爆発的な感
染」が起こることが危惧されています。
爆発的な感染が迫れば、「医療供給
体制が追い付けず、「医療崩壊」につ
ながりかねません。

政府は、対策として、病床の確保、
医療機器の整備などにのりだしてい
ます。また、既存の治療薬の適応拡
大と新たなワクチンの開発を急いで
います。その治療薬の一つに「アビガ
ン」があります。この薬は、中国の武

漢と深圳で、コロナウイルス肺炎に
使われ、有効であったと報告されて
います。

「アビガン」は、日本で抗インフル
エンザ薬として開発され、臨床試験
の最終段階を行っていると、こ
ろで、直ちに医療機関に向けて販売され
るものではありません。

とはいえ、他の抗インフルエンザ
薬が効かない場合は、国の判断に
よって、患者さんへの使用が検討さ
れます。

副作用は、動物実験で、初期胚に
致死や催奇形性が確かめられ、妊婦
または妊娠している可能性のある女
性には使えません。日本では二〇一
七年に二百万人分の備蓄が決定し、
現在に至っていると聞きます。

この薬が一刻も早く日本で使える
ようになれば良いと思います。

新型コロナウイルス 感染症について



佐藤病院 院長
河合 泰博

新型コロナウイルス感染症の
猛威が、世界中を席巻しており
ます。特にヨーロッパ、アメリカで
の感染拡大が著しく、各国は対
策に追われております。最終的に
この感染症は、ある程度広がるこ
とが避けられないと思われま
す。はやくワクチンや治療薬の開
発が成功し、少しでも脅威が軽
減することを願います。

当院にも発熱患者さんが来院
し、インフルエンザではありませ
んが肺炎症状がある方も来られ
ております。現状、すぐには
PCR検査ができませんので、新
型コロナウイルス感染症かどう
かはなかなかわかりません。その
間、状況によっては新型コロナウイルス
感染症と考えての対応に
なりますので、現場ではかなりの

負担となります。

早く簡易検査キットが開発さ
れ行き渡り、インフルエンザのよ
うに感染初期から簡単に検査で
判断できるようになることを願
います。中国ではすでに抗体検査
キットを開発しており、これは採
血でわかる簡便な検査方法で、ウ
イルスに感染しました、免疫をもつ
ことの証明にもなりますが、自分
がまだウイルスを排出している
かどうかの判断等、実用化にはさ
らなる研究が必要と思われま
す。

この四月から新卒職員が五六
名入職しました。これからいろ
いろな勉強をして当法人で力を発
揮することを期待します。ぜひ温
かい目でみていてください。よろ
しくお願いいたします。

美杉会グループの願い

- ・ 私たちは 患者さんの苦痛を
すみやかに和らげることに努めます
- ・ 利用者さんが心豊かで
安心した生活を送れるよう
支援します
- ・ 常に向上への志を持ちます
- ・ 医療・保健・介護を包括的に
地域社会へ貢献します

Comprehensive Community Care

面会禁止のお願い

院内・介護施設での感染防止のため、これまでの面会禁止の対応は継続させて頂きます。また、四月に予定している各セミナーは自粛させて頂くこととなりました。五月以降のセミナー開催予定は未定です。

感染症対策にご協力下さい

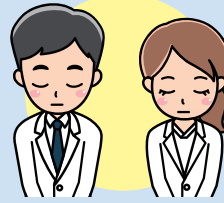

今後の動向によっては対応を変更する場合がございます。予めご了承ください。

増築工事が始まります

四月より、「特別養護老人ホーム美郷(二〇二一年四月開設予定)」と「グループホームくすのき(本年十一月開設予定)」の増築工事が始まります。皆さまにはご迷惑をお掛けしますが、ご理解とご協力のほどよろしくお願い申し上げます。

佐藤病院

放射線部

このたび最新の機能を搭載したデジタルマンモグラフィ「富士フィルムメディカル社製：AMULET Innovality」を導入しました

この装置は最新のデジタル式マンモグラフィ装置で高感度のフラットパネル型ディテクタ(FPD)を搭載しており、従来より更に少ないX線量(被ばくの低減)で高精細な画像を撮影することが可能となります。また画像診断に画期的な診断能力の向上をもたらす3Dマンモグラフィ「トモシンセシス」という断層撮影機能も搭載しており、薄くスライスした画像を撮影することができるため、従来では乳房の重なりにより病変の診断が難しい乳房濃度の高い乳房においても、乳房組織の重なりの影響を受けにくくなるため、病変をより正確に描出することができます。



X線受像面にフラットパネルを使用しているためX線利用効率が向上し、通常の2Dマンモグラフィに加えて3Dマンモグラフィを撮影しても、当院で行っていた従来撮影と同程度の被ばく線量で撮影が可能です。

圧迫時の痛みを軽減する工夫をした圧迫板も装備しているため、患者さんの苦痛を和らげて精度の高い画像を提供いたします。

撮影は女性技師が担当しております。安心して検査をお受けください。

トモシンセシス検査

通常のマンモグラフィでは、乳房全体をひとかたまりに1枚の画像で撮影していましたが、トモシンセシスは1mm程度のスライス画像で確認ができるため、従来発見が困難であった病変を写し出すことができます。

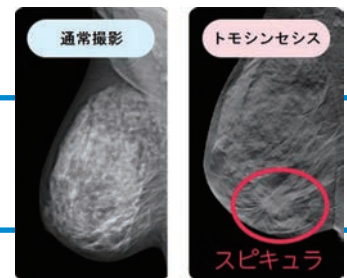

最新鋭のフラットパネルディテクター装置「コニカミノルタ社製：AeroDR」を導入しました

従来の装置と比較し、高画質化が期待でき、従来の装置よりも約30%から50%患者さんの被ばく線量の低減にもつながります。高感度化を実現し、さらなる被ばく線量の低減を目指します。



ご不明な点がございましたら放射線部にお気軽にお尋ねください。

一般的なCsIモデルの被曝線量比較





美杉会グループ
令和2年4月1日 新入職員入社式

【入職者内訳】

看護師：21人／薬剤師：2人／理学療法士：10人／作業療法士：4人／
言語聴覚士：2人／管理栄養士：6人／社会福祉士：2人／
介護福祉士：3人／事務職員（医療事務・クラーク）：6人

四月一日（水）美杉会グループは五六人の新入職員を迎え、入社式を行いました。
今後、新入職員は様々な研修を受講し、医療・介護の現場にデビューします。一日でも早く地域の皆さまのお役にたてるよう職員一同力を合わせて参ります。どうぞ宜しくお願いいたします。

入社式を行いました



枚方市とネーミングライツ契約を行いました

ネーミングライツとは、市の施設に企業名や商品名等を含む愛称を付ける権利（命名権）のことです。

枚方市では、市の施設のネーミングライツを企業等に付与することを通じて、企業等の協力により施設の安定的な維持管理や魅力の向上を図るとともに、企業等の広報活動や社会貢献活動に資することを目的として、市有施設のネーミングライツパートナーを募集していました。

当法人は、三施設に応募し、ネーミングライツパートナーにご採用頂き、四月から施設名に「美杉会グループ」の名前がつくようになりました。

この事業を通じて、「地域包括ケアシステム」ならびに「地域共生社会」の精神に沿って、枚方市の医療、保健、福祉に微力を尽くしたいと存じますので、よろしくお申し込み申し上げます。ネーミングライツ施設概要や写真は下記の通りです。



契約書を手を持つ伏見市長（写真左）と当法人 理事長 佐藤眞杉（写真右）

楠葉中央線横断歩道橋
（枚方市楠葉花園町15番1号地先）



美杉会グループ楠葉中央線横断歩道橋

牧野駅前広場花壇
（枚方市牧野阪2丁目3番11号地先）



美杉会グループ牧野駅前広場花壇

中央図書館エントランスホール
（枚方市車塚2丁目1番1号）



美杉会グループエントランスホール

契約期間：5年（2020年4月1日～2025年3月31日）

男山病院

耳鼻咽喉科の紹介



男山病院
耳鼻咽喉科 部長
福田 多介彦
たけひろ ふくだ

二〇一八年十月から男山病院耳鼻咽喉科に常勤医として勤務し一年数か月が経過いたしました。その間の診療として突発性難聴、めまい症、急性扁桃炎、扁桃周囲膿瘍あるいは急性喉頭蓋炎といった疾患に対して外来点滴通院加療もしくは必要に応じて入院点滴加療をさせて頂いたり、外来処置としてアレルギー性鼻炎患者に対するCO₂レーザーによる下鼻甲粘膜炎焼灼術、滲出性中耳炎患者さんに対する鼓膜切開術やチュービング等も行ってきました。また昨年度からは全身麻酔下の手術も行っており、慢性副鼻腔炎に対するESS（内視鏡下副鼻腔手術）、甲状腺腫瘍・耳下腺腫瘍といった腫瘍性病変に対する手術、両側口蓋扁桃摘出術等徐々にではあります。が症例を重ねてきております。その他、嚥下内視鏡検査による嚥下機能評価のスクリーニングや頭頸部癌患者さんの緩和ケアとしてのフォロアアップといった分野についても診療をさせて頂いております。今後とも地域に密着した医療を心がけていきたいと思っておりますのでよろしくお願いたします。

美杉会健診センター

MCIスクリーニング 検査について

今年度も特定健診が始まります。受診券があれば無料または少額で検査を受けられます。枚方市に住民票がある方はがん検診も併せて受けて頂けます。また、当センターでは認知症予防のためのリスク検査を受けます。

MCI（軽度認知障害）とは、正常な物忘れと認知症の間にあるグレーゾーンのことです。この段階で放置してしまうと過半数の方が認知症へ移行してしまいますが、MCIのリスクを知り、早期から適切な予防を行うことで認知症への移行を食い止めることができます。

この検査は採血でできる検査です。「最近物忘れが増えてきた」等気になることがある方は、特定健診や会社の健診のついでに気軽に活用ください。

【料金】二五、〇五〇円（税込）

【お問い合わせ先】美杉会健診センター
☎072-864-0103

透析室・クリニック

透析患者のスクリーニング （全身検査）

看護師 師長 中西 ひろみ
なかに

当法人の透析では、毎月血液検査や胸部レントゲン検査を行い、効率よく透析ができているか、また日常生活指導の目安にしています。また、外来透析患者さんの健康管理や合併症や疾患の早期発見のため年一回スクリーニング検査として腹部CT、胸部CT、腹部超音波検査、心臓超音波検査、骨塩定量検査、動脈硬化の検査を実施しています。

中には都合で検査しない患者さんもおられますが、スクリーニング検査して頂くことで症状が無いのに疾患が見つかり早く治療できた、また異常なく安心したという声もあります。

各透析施設では、患者さんの負担が少なく検査して頂くようスケジュールを組みスムーズに検査出来るように取り組んでいます。

今後もスクリーニング検査の大切さを理解して頂き、症状が無くても定期的に患者さんの都合に合わせてながら検査して頂けるように関わっていききたいと思っております。

検査部

検査部検査の基礎知識^① 超音波エラストグラフィについて

臨床検査技師科長 稲垣 朋美
いながき

肝臓の線維化評価は病態の把握や発がん予測のために重要です。現在、肝臓の線維化診断のゴールドスタンダードは肝生検ですが針を刺すので侵襲的な検査です。近年、針を刺さずに客観的な肝臓の線維化評価法として超音波診断装置で検査可能なせん断波エラストグラフィ（Shear wave elastography）が注目を集めています。せん断波エラストグラフィの有用性としては、肝硬変や肝臓の線維化の程度の診断・ウイルス性肝炎の発がんリスクの予測等が多数報告されています。今後増加する抗ウイルス薬治療後の経過観察にも有用です。また、脂肪性肝疾患においては非アルコール性脂肪性肝炎（NASH）が肝硬変や肝臓に進行するため非常に注目されており、NASHの予後には肝臓の線維化が最も関与するとされ、せん断波エラストグラフィでの線維化評価は重要な意味を持つと考えます。この度、佐藤病院検査部に超音波エラストグラフィによる肝臓の硬さに関する情報の提供について薬機法の認証を取得した超音波診断装置が導入されました。本年一月から稼働しており、対象症例にはせん断波エラストグラフィを実施しています。

美杉会ホームヘルパーステーション まきの

サービス付き高齢者向け住宅
へのヘルパー援助内容について

介護福祉士 主任 末利 義孝
すゑとし よしただ

美杉会グループのヘルパーステーションは、枚方市四箇所、京都市一箇所の計五箇所運営しています。訪問先として、サービス付き高齢者向け住宅の入居者さんへの訪問も増えてきており、現在も様々なご要望に応じた支援に行かせて頂いています。

提供するヘルパーサービスの内容は、「生活援助」と「身体介護」に大きく分けられます。生活援助サービスとは、生活に必要な家事が困難な場合に行う、日常生活支援の事です。また、身体介護サービスとは、身体に直接触れて行う介護の事です。「生活援助」のサービス内容として、洗濯の手伝いや居室の掃除、退院後等体力の低下に伴い一時的に住居内のレストランまで歩いていけない時の居室配膳や下膳。また足腰が弱く外出できない場合の買物代行等行っています。

「身体介護」のサービス内容としては、一人では入浴が不安な方への入浴介助、身体的な理由により排泄の失敗があり保清が必要な方への排泄介助等行っています。

今後も担当ケアマネジャーや住居管理者と密な連携を図り、情報を共有しながら柔軟なサービス提供を心がけていきます。

介護老人保健施設 美杉

新人教育体制の構築に向けて

ケアワーカー 川崎 五月
かわさき さつき

当施設は「超強化型」介護老人保健施設です。利用者さんの自宅復帰・在宅支援をサポートできる施設として、医療と介護を繋ぐ大切な役割を担っています。今回は新入職の介護職員を対象にした、介護技術・知識の統一と向上に向けての取り組みについて紹介させて頂きます。まず、新入職の職員への教育方法を統一するために、介護技術・知識・業務内容を細かくマニュアル化しました。教育担当者が、それに沿って新人職員への短期間の目標・取得期間の設定をし、日々の業務に取り組みしてもらえるようにします。また進捗状況を教育担当者がチェックし開示することで、他職員が指導にあたる際にもバラつきが出ることなく行えると考えています。並びに、教育担当者もマニュアルに沿い指導することにより、再度自身の見直しができる。目標を達成した分だけ、職員は自分自身の成長を実感でき、意欲の向上にも繋がるのではないかと考えています。まだ始動したばかりですので、状況をみて来年度再来年度と改善を重ね、より良いものへと発展させていきたいです。

リハビリテーション部

老健でのリハビリテーションの役割について

理学療法士 主任 小西 弘晃
こにし ひろあき

リハビリテーションとは、ラテン語の【rehabilitare】が語源となっており、【再び(e)人間らしい状態にする(Rehabilitare)】というのが本来の意味です。つまり、リハビリテーションとは、利用者さんの機能回復訓練のみを指すものでもなく、もっと広い意味を持ち、一人の人間として、元の地域社会において自立した生活を送れるようにすることです。

老健美杉では、自宅復帰・ショートステイ・長期入所・看取り・通所デイケア等多くの機能を有しており、病院と在宅の間施設としての役割を担っています。リハビリスタッフとして、理学療法士(PT)、作業療法士(OT)、言語聴覚士(ST)を全て配置しており、個々の自宅環境・社会背景に応じて目標設定を行い、身体機能訓練、環境設定(福祉用具の選定)、高次脳・認知機能訓練等も積極的にを行っています。今後も利用者さんが地域社会において自立した生活を送れるように他職種とも連携し取り組んでいきます。

何かお困りことがあれば一度ご相談ください
介護老人保健施設美杉
☎072-866-7111

小規模特別養護老人ホームくずは西美郷

喫茶「カフェ・ド・クズニシ」

介護福祉士 小泉 智彦
こいずみ ともひこ

当施設では、手作りスイーツとコーヒー等の飲み物を提供し、利用者の皆さんで楽しんで頂けるように「カフェ・ド・クズニシ」をオープンしました。

毎月一回、お店のような看板や装飾、日常と違うテーブルクロスを掛け、職員もエプロンをつけています。利用者さんには、メニューから好きな飲み物を選んで注文頂く等、普段とちがう雰囲気作りをしています。

カフェでは笑顔で会話が弾み、利用者さんからは「美味しかったよ」「ありがたいお言葉も頂いています。

利用者さんには介護度が高く、外出が困難な方もいます。毎月、楽しみにしてくださる方々のために、今後も日々行事を企画していきます。



地域交流活動

「みまの輪」プロジェクト

介護福祉士 杉井 昌弘

当施設では地域の方との交流を図ることを目的に地域交流活動「みまの輪」を奇数月第四日曜日に開催しています。はじめは参加される方が少なかったのですが「地域住民が求めている事を知る事」が大切ではないかと考え、毎回、活動内容については満足度や実施して欲しい活動内容を聞き取る事で内容の充実に取り組んでいます。

これまでに腰痛予防体操、認知症予防体操、おやつ作り等を実施してきました。中でもクラフトワークやアクセサリー作りはとても好評でリピーターの方が増え、参加者も少しずつ増えてきています。これからは地域住民の方が気軽に遊びに来てもらえる施設であるように地域交流活動に取り組んでいきたいと思っています。



栄養部

居酒屋レクニーションプロジェクト

管理栄養士 柴田 裕子

当施設では年一回特別養護老人ホームと小規模多機能ホームとの合同で居酒屋レクニーションを行っています。今年で三回目を迎え、より居酒屋の雰囲気味わって頂くとうと各テーブルごとにおでんを土鍋で用意しました。

「おでんのいい匂いがしてるわ」と利用者さんが会場へ笑顔で入って来られ、職員が手作りしたランチョンマットと箸置きがセットされた席へ案内し、その場で炊きたてのご飯をよそいおでんを取り分けて全員で乾杯しました。お酒や食事が進むにつれてあちこちで絶えず笑い声が響き利用者さんからは、「外食に来たみたいだった。ありがとう」と喜びの声もたくさん頂き賑やかで楽しい時間を過ごして頂きました。

今後も、感染症対策も考慮しながら、利用者さんにとって楽しい食事の一端である食事を喜んで頂けるような企画を提供してまいります。



特別養護老人ホーム 美来

庭園での活動プロジェクト

介護福祉士 主任 上野 達也

当施設での庭園では様々な花や野菜を、ケアワーカーによる園芸委員が中心となり栽培しています。新しい取り組みとして、秋にはさつまいもを利用者さんと収穫し、おやつ作りとしてスイートポテトを作りました。厨房から焼き上がり、出来立てを食べられると、「おいしいね。」とみなさん喜んでおられました。また、利用者さんといっしょに庭園で育てている花をドライフラワーにしてリースを作成し、ユニットに飾ることでリラクゼーションできる空間作りに取り組みしました。園芸活動を通して利用者さんと花や野菜の成長を感じ、職員もやりがいを持って活動しています。

今年の春には交野ブランドの「かたのルビー」というジャガイモの栽培にチャレンジします。美来に来られた際はぜひお立ち寄りください。お待ちしております。



有料老人ホーム 美華

美華ガーデンプロジェクト

生活相談員 八木 真佐子

当施設の自慢のひとつに「散歩できる広いお庭」があります。入居者さんが気分転換にお散歩されたり、ベンチでご家族と日光浴されたり、イベントでバーベキューを行ったりと、憩いの場になつていると思います。また、美華のお庭には花壇があります。お花が大好きな入居者さんと、「この花、綺麗に咲いたね」「次は何を植えようか」と相談しながら、一緒に花壇の手入れを行っています。花壇のお花を見た入居者さんも「新しい花が咲いてるね」「綺麗ね」等、季節の変わり目を感ぜとれ、皆様が外に出る機会が増えていくように感じます。

明るいお庭と綺麗な華と共に、入居者さんの笑顔がいつぱい咲く美華となれるよう、お一人お一人に寄り添える施設を目指して参ります。



有料老人ホーム フィオーレ美杉

ケア向上の為の指導・教育

介護福祉士 岡田 将夫
おかだ まさお

当施設では月に一度の定例の勉強会や、オンライン動画を用いた伝達講習、介護技術の向上を目的とした実技講習の開催を行っております。

定例の勉強会では主に座学とグループワークを行い、知識の向上や職員同士で話し合い、状況に応じたケアを考えて職務に活かしております。

実技講習では職員同士で介助を行い介助される利用者さんの気持ちを実感し、より負担の少ない介護技術の習得を目指しております。

伝達講習では感染予防や、座る姿勢等、利用者さんに密接に関わる内容をこなっております。

また、職員一人一人が一年間での成長の目標を掲げ、その目標に向かい、達成するためにプランを各々で考え教育委員会が定期的に面談を行い、アドバイスを提案を含めた指導・教育を行っております。

今後も利用者さん、ご家族に対してのケア向上の為に、指導・教育に努めて参ります。

有料老人ホーム まきの美郷

プチ買い物療法

介護福祉士 主任 福田 誠
ふくだ まこと

当施設では、以前より取り組んでいた買い物ツアーに加え、昨年より移動販売を導入しました。たかが買い物と侮つてはいけません。買い物という行為には、①買いたい物をリストアップする。②歩いて又は車椅子でお店に行く。③旬のものが並ぶ商品から季節を感じる。④財布から必要なお金を出す。といった工程から成る行動で機能訓練室では体験できない要素が備わっています。

買い物療法は①歩く、または車椅子を漕いで移動することで筋力アップに繋がる。②季節を感じる商品や合計金額を計算する事は脳へ刺激を与える。③買い物終了時にはほどよい達成感が得られる。等期待できる効果は全身に及び、とても良いリハビリメニューであると考えます。

今後も、利用者さんのニーズを把握し、リハビリ色を取り入れたレクリエーションを実施していきたいと思っております。



サービス付き高齢者向け住宅 フルール長尾

「花いっぱい健康づくりプロジェクト」に参加しました

介護福祉士 主任 濱 憲一
はま けんいち

当施設も開設から五年が過ぎ、ほぼ満室で賑わっています。

枚方市の取り組みで、地域との関係強化を目指した「花いっぱい健康づくりプロジェクト」に参加しました。

昨年九月、枚方市の職員指導のもと、入居者さん十名が、市から提供して頂いたパンジーやビオラ等の花の種を植えました。自宅で園芸をされている方もいらつしやり、昔を思い出しながら楽しく育てていました。普段あまり外出されない方も、花の成長を楽しみに水遣りに行ったり、散歩に出る機会も増えています。成長した花は近隣の公園管理の方等にお渡しする予定で、地域との交流も進んでいます。

当施設では、入居者さんと一緒に季節に応じた野菜も作っています。採れたての野菜はレストランの食事にも提供させて頂いています。施設に来所された際にはぜひお立ち寄りください。

今後も皆さんが楽しんでいただけたらと思います。企画したいと思っております。



さくら介護シヨップ

ノーリフトケア国際シンポジウムに参加しました

介護福祉士 主任 養父 達也
やぶ だつや

一月十七・十八日の両日、神戸で行われたノーリフト協会主催の国際シンポジウムへ参加してきました。当日は、外国からのゲストも多く、オーストラリアや東南アジアでの腰痛予防に対する姿勢や実情等も聞くことができ、貴重な機会となりました。

日本でも、平成二十五年より腰痛予防指針が出されましたが、腰痛予防の機器やマネジメントを行うための組織が、まだ充足しきれていない現実も知ることが出来ました。当法人グループでは、平成三十一年度より安全衛生委員会を中心に腰痛予防活動を行っております。活動の内容の一つとして「腰痛予防リーダー養成カリキュラム」を今回のシンポジウムにて、演題発表をさせて頂きました。多くの同業者から質問を頂き、今後の腰痛予防に対する情報交換もでき、とても有意義な機会となりました。

今後も利用者さんや職員にとって良いケア・職場環境を目指して活動を取り組んでいきます。



美杉会グループ

ホームページ <http://www.misugikai.jp>

佐藤病院 大阪府がん診療拠点病院
(併設)高精度放射線治療センター

〒573-1124 枚方市養父東町65-1
TEL.072(850)8711(代) FAX.072(868)3844

男山病院 (併設)居宅介護支援事業所
地域包括支援センター

〒614-8366 京都府八幡市男山泉19
Tel.075(983)0001(代) Fax.075(971)1082

- みのやま病院**
〒614-8366 八幡市欽明台北4-2
Tel.075-983-1201(代)
- 佐藤医院**
〒573-1141 枚方市養父西町24-10
Tel.072-850-7780(代)
- 佐藤クリニックまきの**
〒573-1148 枚方市西牧野4-8-10
Tel.072-866-8606
- 佐藤クリニックくずは**
〒573-1121 枚方市楠葉花園町12-5-3
Tel.072-864-5755
- 前川診療所**
〒573-1124 枚方市養父東町63-1
Tel.072-864-0252
- 介護老人保健施設美杉**
(併設)居宅介護支援事業所・
美杉会訪問入浴センター・グループホーム
〒573-1137 枚方市西招提町2166
Tel.072-866-7111
- 有料老人ホームフィオーレ美杉**
〒573-1137 枚方市西招提町1255
Tel.072-864-0108
- 美杉会健診センター**
〒573-1137 枚方市西招提町1255
Tel.072-864-0103
- 美杉会訪問看護ステーション**
・まきの(併設)居宅介護支援事業所
〒573-1141 枚方市養父西町24-10
Tel.072-867-0601
- ・**星ヶ丘出張所**
(併設)居宅介護支援事業所
〒573-0013 枚方市星丘2-14-31
Tel.072-890-6161
- ・**長尾出張所**
〒573-0153 枚方市藤阪東町3-5-8
Tel.072-858-1523

- 男山**
〒614-8366 八幡市男山泉19
Tel.075-972-2661
- 美杉会ホームヘルプステーション**
・まきの
〒573-1141 枚方市養父西町24-10
Tel.072-867-0555
- ・**星ヶ丘**
〒573-0013 枚方市星丘2-14-31
Tel.072-890-7757
- ・**長尾**
〒573-0153 枚方市藤阪東町3-5-8
Tel.072-858-1511
- ・**男山**
〒614-8366 八幡市男山泉19
Tel.075-972-2671
- 特別養護老人ホーム美郷**
(併設)居宅介護支援事業所・グループホーム
〒573-1137 枚方市西招提町1253
Tel.072-866-7007
- 小規模特別養護老人ホームくずは美郷**
〒573-1105 枚方市南楠葉1-65-25
Tel.072-864-5422
- 小規模特別養護老人ホームくずは西美郷**
〒573-1122 枚方市西船橋2-58-3
Tel.072-867-8075
- 特別養護老人ホーム美来**
(併設)居宅介護支援事業所・小規模多機能ホーム
〒576-0051 交野市倉治4-40-7
Tel.072-810-8670
- 特別養護老人ホームかたの美来**
〒576-0061 交野市東倉治5-8-8
Tel.072-891-0061
- 高齢者複合施設向島美郷**
特別養護老人ホーム・サービス付き高齢者向け住宅
デイサービス・ショートステイ・小規模多機能ホーム
ヘルプステーション・居宅介護支援事業所
〒612-8134 京都市伏見区向島清水町189-1
Tel.075-606-2299

- 有料老人ホーム美華**
〒573-1138 枚方市招提北町2-34-1
Tel.072-864-5713
- 有料老人ホームまきの美郷**
〒573-1149 枚方市牧野北町11-15
Tel.072-850-9271
- 小規模多機能ホームまきの美郷**
Tel.072-850-9273
- 枚方市地域包括支援センター美郷会**
〒573-0064 枚方市北中振1-8-13
Tel.072-837-3288
- サービス付き高齢者向け住宅フルール東山**
〒573-1114 枚方市東山2-29-1
Tel.072-856-2001
- サービス付き高齢者向け住宅フルール長尾**
(併設)居宅介護支援事業所・デイサービス・ショートステイ
〒573-0153 枚方市藤阪東町3-5-8
Tel.072-807-5258
- サービス付き高齢者向け住宅フルール田ノ口**
(併設)デイサービス
〒573-1161 枚方市交北3-9-12
Tel.072-807-7050
- ケアハウス楠葉新生園**
〒573-1111 枚方市楠葉朝日1-22-14
Tel.072-851-1600
- 介護老人保健施設美樟苑**
(併設)居宅介護支援事業所・グループホーム
〒573-1124 枚方市養父東町18-30
Tel.072-867-0224
- 美樟クリニック** Tel.072-867-1224
- さくら介護ショップ**
〒573-1141 枚方市養父西町24-25
Tel.072-856-2788

